

BRVM 10	148,71
Variation Jour	↑ 0,68 %
Variation annuelle	↑ 13,62 %



BULLETIN OFFICIEL DE LA COTE

N° 226

jeudi 25 novembre 2021

Site : www.brvm.org

BRVM Composite	194,08
Variation Jour	↑ 0,56 %
Variation annuelle	↑ 33,51 %

Evolution des indices

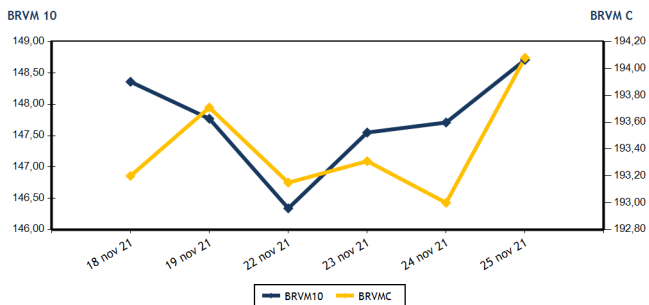

Volumes et valeurs transigés

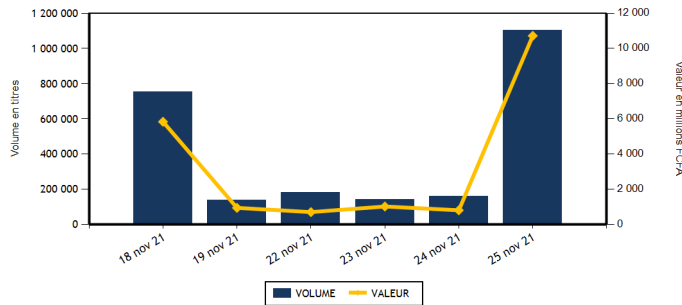

Actions	Niveau	Evol. Jour
Capitalisation boursière (FCFA)(Actions & Droits)	5 838 654 328 881	0,56 %
Volume échangé (Actions & Droits)	99 877	-20,20 %
Valeur transigée (FCFA) (Actions & Droits)	370 452 000	-16,05 %
Nombre de titres transigés	43	0,00 %
Nombre de titres en hausse	11	-35,29 %
Nombre de titres en baisse	10	-9,09 %
Nombre de titres inchangés	22	46,67 %

Obligations	Niveau	Evol. Jour
Capitalisation boursière (FCFA)	7 313 822 251 272	-0,20 %
Volume échangé	1 005 094	2 722,74 %
Valeur transigée (FCFA)	10 350 896 984	2 750,92 %
Nombre de titres transigés	9	200,00 %
Nombre de titres en hausse	1	
Nombre de titres en baisse	4	100,00 %
Nombre de titres inchangés	4	300,00 %

PLUS FORTES HAUSSES

Titres	Cours	Evol. Jour	Evol. annuelle
ECOBANK COTE D'IVOIRE (ECOC)	4 945	7,50 %	26,96 %
BANK OF AFRICA BF (BOABF)	6 300	6,96 %	68,00 %
CFAO MOTORS CI (CFAC)	1 350	4,65 %	275,00 %
SUCRIVOIRE (SCRC)	1 100	3,29 %	120,00 %
TOTAL CI (TTLC)	2 200	2,56 %	38,36 %

PLUS FORTES BAISES

Titres	Cours	Evol. Jour	Evol. annuelle
NEI-CEDA CI (NEIC)	535	-6,96 %	132,61 %
SAPH CI (SPHC)	5 005	-5,57 %	257,50 %
BERNABE CI (BNBC)	2 175	-5,43 %	262,50 %
SMB CI (SMBC)	6 805	-2,79 %	120,94 %
SOCIETE IVOIRIENNE DE BANQUE (SIBC)	3 800	-1,30 %	40,74 %

INDICES SECTORIELS

Base = 100 au 14 juin 1999	Nombre de sociétés	Valeur	Evol. Jour	Evol. annuelle	Volume	Valeur	PER moyen
BRVM - INDUSTRIE	12	98,96	0,29 %	172,99 %	22 748	80 774 990	21,15
BRVM - SERVICES PUBLICS	4	440,62	-0,06 %	7,35 %	16 270	86 992 875	7,73
BRVM - FINANCES	15	72,31	0,95 %	20,54 %	28 683	104 788 165	13,94
BRVM - TRANSPORT	2	588,71	0,00 %	55,46 %	146	351 345	9,83
BRVM - AGRICULTURE	5	239,48	-1,27 %	176,73 %	9 872	52 128 815	15,16
BRVM - DISTRIBUTION	7	427,23	2,55 %	88,68 %	22 056	45 339 770	26,87
BRVM - AUTRES SECTEURS	1	919,24	0,00 %	166,07 %	102	76 040	4,31
BRVM - PETITES CAPITALISATIONS	-	-	-	-	-	-	-

Indicateurs	1er et 2è Comp.	BRVM PC
PER moyen du marché	13,83	
Taux de rendement moyen du marché	6,18	
Taux de rentabilité moyen du marché	7,12	
Nombre de sociétés cotées	46	
Nombre de lignes obligataires	98	
Volume moyen annuel par séance	316 775,00	
Valeur moyenne annuelle par séance	1 697 722 586,87	

Indicateurs	1er et 2è Comp.	BRVM PC
Ratio moyen de liquidité	2,66	
Ratio moyen de satisfaction	67,63	
Ratio moyen de tendance	2 546,26	
Ratio moyen de couverture	3,93	
Taux de rotation moyen du marché	0,01	
Prime de risque du marché	1,33	
Nombre de SGI participantes	29	

Définitions

Volume moyen annuel par séance = Valeur annuel échangé / nombre de séances
 Valeur moyenne annuelle par séance = Valeur annuelle échangée / nombre de séances
 Ratio moyen de liquidité = Moyenne des ratios de liquidité (Titres échangés / Volume des ordres de vente)
 Ratio moyen de satisfaction = Moyenne des ratios de satisfaction (Titres échangés / Volume des ordres d'achat)
 Ratio moyen de tendance = Moyenne des ratios de tendance (Volume des ordres d'achat / Volume des ordres de vente)
 Ratio moyen de couverture = Moyenne des ratios de couverture (Volume des ordres de vente / Volume des ordres d'achat)

Taux moyen de rotation = moyenne des taux de rotation des actions cotées (volume transigé / capi flottante)
 PER moyen du marché = moyenne des PER des actions cotées ayant un PER positif
 Taux de rendement moyen = moyenne des taux de rendement des actions cotées ayant distribué un dividende
 Taux de rentabilité moyen = moyenne des taux de rentabilité des actions cotées
 Prime de risque du marché = (1 / le PER moyen du marché) - le taux de référence actuel des emprunts d'Etat



BRVM - BOURSE REGIONALE DES VALEURS MOBILIERES
 BRVM - Société Anonyme au capital de 3.062.040.000 CFA - RC : CI - ABJ - 1997 - B - 208435 - CC : 9819725 - E
 Siège Social : Abidjan - CÔTE D'IVOIRE. Adresse : 18, Rue Joseph ANOMA (Rue des Banques) - Abidjan
 Tél : +225 20 32 66 85 / 86, Fax : +225 20 32 66 84, Mail : brvm@brvm.org, Site Web : www.brvm.org

MARCHE DES ACTIONS

Symbole	Titre	Cours Précédent	Cours du jour		Variation jour	Séance de cotation		Cours Référence	Variation de l'année précédente	Dernier dividende payé		Rdt. Net	PER
			Ouv.	Clôt.		Volume	Valeur			Montant net	Date		
SECTEUR - INDUSTRIE		98,96	points	↑	0,29 %								
CABC	SICABLE CI	1 150	1 210	1 150	0,00 %	153	173 745	1 150	13,86 %	133,00	2-août-21	11,57 %	5,84
FTSC	FILTISAC CI	1 700	1 775	1 700	0,00 %	2 168	3 697 430	1 700	5,59 %	235,00	30-juil.-21	13,82 %	6,75
NEIC	NEI-CEDA CI	575	575	535	-6,96 %	1 916	1 069 445	535	132,61 %	9,00	28-juin-01		8,53
NTLC	NESTLE CI	4 670	4 600	4 700	0,64 %	6 733	31 482 085	4 700	1 368,75 %	363,67	30-juil.-21	7,74 %	4,96
SEMC	CROWN SIEM CI	700	700	695	-0,71 %	310	215 500	695	247,50 %	16,92	29-sept.-17		23,77
SIVC	AIR LIQUIDE CI	615	615	615	0,00 %	679	417 585	615	232,43 %	63,00	29-sept.-17		
SLBC	SOLIBRA CI	129 100	130 005	130 005	0,70 %	1	130 005	130 005	155,41 %	2 736,00	3-août-21	2,10 %	12,21
SMBC	SMB CI	7 000	7 000	6 805	-2,79 %	2 115	14 532 580	6 805	120,94 %	810,00	15-juil.-21	11,90 %	5,65
STBC	SITAB CI	5 000	4 850	5 100	2,00 %	3 992	19 979 475	5 100	862,26 %	436,12	2-juil.-21	8,55 %	10,72
TTRC	TRITURAF CI-Ste en Liquidation	490	SP	SP	0,00 %			490	0,00 %	1 440,00	19-juil.-02		
UNLC	UNILEVER CI	4 550	NC	NC	0,00 %			4 550	9,24 %	1 233,00	9-juil.-12		
UNXC	UNIWAX CI	1 995	1 995	1 995	0,00 %	4 681	9 077 140	1 995	99,50 %	18,00	16-juil.-21	0,90 %	111,95
TOTAL						22 748	80 774 990						21,15
SECTEUR - SERVICES PUBLICS		440,62	points	↓	-0,06 %								
CIEC	CIE CI	1 850	1 850	1 840	-0,54 %	1 588	2 896 565	1 840	22,67 %	167,14	14-juil.-21	9,08 %	6,37
ONTBF	ONATEL BF	3 900	3 900	3 900	0,00 %	11 890	46 357 645	3 900	36,13 %	399,56	1-juin-21	10,25 %	8,54
SDCC	SODE CI	4 400	4 180	4 400	0,00 %	53	222 075	4 400	47,16 %	337,50	27-juil.-21	7,67 %	9,19
SNTS	SONATEL SN	13 700	13 745	13 695	-0,04 %	2 739	37 516 590	13 695	1,44 %	1 225,00	17-mai-21	8,94 %	6,80
TOTAL						16 270	86 992 875						7,73
SECTEUR - FINANCES		72,31	points	↑	0,95 %								
BICC	BICI CI	6 000	6 000	6 000	0,00 %	425	2 550 000	6 000	-10,18 %	50,00	6-juil.-21	0,83 %	21,40
BOAB	BANK OF AFRICA BN	5 400	5 400	5 400	0,00 %	99	534 700	5 400	46,14 %	436,00	20-mai-21	8,07 %	8,23
BOABF	BANK OF AFRICA BF	5 890	5 850	6 300	6,96 %	2 050	12 312 650	6 300	68,00 %	370,00	3-mai-21	5,87 %	7,87
BOAC	BANK OF AFRICA CI	5 500	5 500	5 500	0,00 %	4 992	27 448 805	5 500	49,66 %	315,00	12-mai-21	5,73 %	7,74
BOAM	BANK OF AFRICA ML	1 600	1 600	1 595	-0,31 %	196	312 800	1 595	41,78 %	271,00	15-mai-19		46,64
BOAN	BANK OF AFRICA NG	5 330	5 300	5 330	0,00 %	857	4 563 160	5 330	52,29 %	429,66	6-mai-21	8,06 %	9,34
BOAS	BANK OF AFRICA SENEGAL	2 450	2 450	2 450	0,00 %	1 910	4 681 500	2 450	63,88 %	161,01	1-juin-21	6,57 %	7,67
CBIBF	CORIS BANK INTERNATIONAL	9 200	9 200	9 200	0,00 %	541	4 977 200	9 200	13,58 %	406,00	6-juil.-21	4,41 %	8,56
ECOC	ECOBANK COTE D'IVOIRE	4 600	4 610	4 945	7,50 %	1 245	5 904 750	4 945	26,96 %	294,30	6-mai-21	5,95 %	9,07
ETIT	ECOBANK TRANS. INCORP. TG	13	13	13	0,00 %	8 135	105 755	13	0,00 %	1,21	28-avr.-17		4,35
NSBC	NSIA BANQUE COTE D'IVOIRE	6 300	6 200	6 300	0,00 %	227	1 423 360	6 300	5,00 %	77,69	27-juil.-20	1,23 %	21,64
ORGT	ORAGROUP TOGO	4 000	3 900	4 000	0,00 %	790	3 150 000	4 000	-3,61 %	59,52	17-juil.-20	1,49 %	29,41
SAFC	SAFCA CI	500	500	500	0,00 %	1 526	763 000	500	78,57 %	23,04	29-juil.-11		
SGBC	SOCIETE GENERALE COTE D'IVOIRE	10 900	11 000	10 800	-0,92 %	1 988	21 825 600	10 800	33,42 %	368,30	30-juin-21	3,41 %	6,94
SIBC	SOCIETE IVOIRIENNE DE BANQUE	3 850	3 850	3 800	-1,30 %	3 702	14 234 885	3 800	40,74 %	360,00	23-juil.-21	9,47 %	6,28
TOTAL						28 683	104 788 165						13,94
SECTEUR - TRANSPORT		588,71	points	→	0,00 %								
SDSC	BOLLORE	2 430	2 400	2 430	0,00 %	146	351 345	2 430	56,77 %	100,00	11-août-21	4,12 %	9,83
SVOC	MOVIS CI	2 395	SP	SP	0,00 %			2 395	0,00 %	270,00	5-juil.-99		

TOTAL	146	351 345	9,83
-------	-----	---------	------

MARCHE DES ACTIONS

Symbole	Titre	Cours Précédent	Cours du jour		Variation jour	Séance de cotation		Cours Référence	Variation de l'année précédente	Dernier dividende payé		Rdt. Net	PER
			Ouv.	Clôt.		Volume	Valeur			Montant net	Date		
SECTEUR - AGRICULTURE		239,48	points		↓	-1,27 %							
PALC	PALM CI	6 600	6 600	6 600	0,00 %	5 578	36 814 240	6 600	193,33 %	102,51	27-août-21	1,55 %	28,97
SCRC	SUCRIVOIRE	1 065	1 100	1 100	3,29 %	1 656	1 821 675	1 100	120,00 %	40,50	20-août-21	3,68 %	12,06
SICC	SICOR CI	5 365	5 365	5 370	0,09 %	112	623 450	5 370	336,59 %	1 919,00	25-sept.-00		3,26
SOGC	SOGB CI	5 000	5 000	5 100	2,00 %	986	4 968 400	5 100	117,02 %	250,00	15-juil.-21	4,90 %	14,40
SPHC	SAPH CI	5 300	5 200	5 005	-5,57 %	1 540	7 901 050	5 005	257,50 %	132,30	24-août-21	2,64 %	17,13
TOTAL						9 872	52 128 815						15,16
SECTEUR - DISTRIBUTION		427,23	points		↑	2,55 %							
ABJC	SERVAIR ABIDJAN CI	1 955	1 955	1 955	0,00 %	167	326 485	1 955	57,66 %	164,96	30-sept.-19		
BNBC	BERNABE CI	2 300	2 175	2 175	-5,43 %	14 798	35 473 905	2 175	262,50 %	45,00	19-juil.-19		22,87
CFAC	CFAO MOTORS CI	1 290	1 285	1 350	4,65 %	3 070	3 978 945	1 350	275,00 %	22,15	15-juil.-21	1,64 %	64,78
PRSC	TRACTAFRIC MOTORS CI	3 315	3 310	3 315	0,00 %	102	338 070	3 315	51,03 %	162,90	2-sept.-21	4,91 %	18,22
SHEC	VIVO ENERGY CI	850	850	850	0,00 %	2 394	2 033 735	850	41,67 %	63,90	26-nov.-20	7,52 %	
TTLC	TOTAL CI	2 145	2 100	2 200	2,56 %	1 161	2 484 700	2 200	38,36 %	109,31	27-sept.-21	4,97 %	18,11
TTLS	TOTAL SN	1 910	1 975	1 930	1,05 %	364	703 930	1 930	7,22 %	223,60	30-juil.-21	11,59 %	10,37
TOTAL						22 056	45 339 770						26,87
AUTRES SECTEURS		919,24	points		→	0,00 %							
STAC	SETAO CI	745	750	745	0,00 %	102	76 040	745	166,07 %	66,15	16-juil.-21	8,88 %	4,31
TOTAL						102	76 040						4,31
TOTAL - Marché des actions						99 877	370 452 000						

MARCHE DES DROITS

Symbole	Titre	Cours Précédent	Cours du jour		Variation jour	Séance de cotation		Cours Référence	Variation depuis l'origine	Parité	Periode de négociation	
			Ouv.	Clôt.		Volume	Valeur				Début	fin
TOTAL												
TOTAL - Marché des droits												

TROISIEME COMPARTIMENT - BRVM PETITES CAPITALISATIONS

Symbole	Titre	Cours Précédent	Cours du jour		Variation jour	Séance de cotation		Cours Référence	Variation depuis l'origine
			Ouv.	Clôt.		Volume	Valeur		
TOTAL									
TOTAL - 3ème Compartiment - BRVM PC									

Légende:
 (d) Ex-dividende (d) Variation par rapport au cours de référence
 Cours du jour: Ouv.: Ouverture Clôt.: Clôture Moy.: Moyen
 Mentions : NC: Non Coté Ex-c: Ex-coupon Ex-d: Ex-droit SP: Suspendu Val-T: Valeur Théorique
 PER = Cours / BNPA selon les données disponibles Rdt. Net: Rendement net (DNPA / Cours)
 Comp.: 1 - Premier Compartiment 2 - Second Compartiment 3 - Compartiment de croissance
 Ratio de liquidité = Titres échangés / Volume des ordres de vente
 : Progression de l'indice sectoriel : Stabilité de l'indice sectoriel : Recul de l'indice sectorie

MARCHE DES OBLIGATIONS

Symbole	Titre	Valeur nominale	Cours Précédent	Cours du jour	Cours Référence	Séance de cotation		Coupon couru	Coupon d'intérêt		Type Amort	
						Volume	Valeur	Période	Montant net	Eché.		
OBLIGATIONS D'ETAT												
EOM.01	ETAT DU MALI 6.20% 2016-2023	3 332	3 332	NC	3 332			105,27	A	206,58	23-mai-22	ACD
EOM.02	Etat du Mali 6.50% 2017-2024	6 000	6 000	NC	6 000			234,00	A	390,00	20-avr.-22	AC
EOM.03	ETAT DU MALI 6,50 % 2018-2025	8 000	8 000	NC	8 000			90,82	A	650,00	5-oct.-22	AC
EOM.04	ETAT DU MALI 6,50% 2019-2027	10 000	10 000	NC	10 000			242,19	A	650,00	12-juil.-22	AC
EOM.05	ETAT DU MALI 6,50% 2020-2028	10 000	10 000	NC	10 000			432,74	A	650,00	27-mars-22	ACD
EOM.06	ETAT DU MALI 6,50% 2020-2027	10 000	10 500	10 250	10 250	500	5 125 000	641,10	A	650,00	30-nov.-21	AC
EOM.07	ETAT DU MALI 6.50% 2021-2031	10 000	10 500	10 000	10 000	454	4 540 000	397,12	A	650,00	16-avr.-22	AC
EOS.05	ETAT SENEGAL 6.50% 2013-2023	10 000	10 300	NC	10 300			210,19	S	325,00	29-janv.-22	ACD
EOS.06	ETAT SENEGAL 6.50% 2014-2021 (*)	1 000	1 000	SP	1 000			32,15	S	32,50	27-nov.-21	ACD
EOS.07	ETAT SENEGAL 6.30% 2015-2025 (*)	10 000	10 500	NC	10 500			317,59	S	317,59	25-nov.-21	ACD
TPBF.O10	TPBF 6,50% 2020 - 2028	10 000	10 300	NC	10 300			118,51	S	325,00	20-mars-22	ACD
TPBF.O11	TPBF 6,50 % 2020-2028	10 000	10 000	NC	10 000			245,52	S	325,00	9-janv.-22	ACD
TPBF.O12	TPBF 6.50% 2021-2031	10 000	10 500	NC	10 500			109,53	S	325,00	25-mars-22	ACD
TPBF.O13	TPBF 6,50 % 2021 - 2031	10 000	10 200	NC	10 200			250,82	S	325,00	6-janv.-22	ACD
TPBF.O4	TPBF 6.50% 2017-2027	10 000	10 000	NC	10 000			208,36	S	327,67	31-janv.-22	ACD
TPBF.O5	TPBF 6,50% 2017-2024	10 000	10 500	NC	10 500			264,62	S	325,00	29-déc.-21	ACD
TPBF.O6	TPBF 6.50% 2018-2025	10 000	10 500	NC	10 500			308,08	S	325,89	5-déc.-21	ACD
TPBF.O7	TPBF 6,50% 2018- 2025	10 000	10 500	NC	10 500			17,96	S	325,00	15-mai-22	AC
TPBF.O8	TPBF 6,50% 2019-2027	10 000	10 000	NC	10 000			33,84	S	322,33	6-mai-22	ACD
TPBF.O9	TPBF 6,50% 2019 - 2027	10 000	10 500	NC	10 500			85,71	S	325,00	8-avr.-22	ACD
TPBJ.O1	TPBJ 6.50% 2017-2027	10 000	10 500	SP	10 500			413,15	A	650,00	7-avr.-22	ACD
TPBJ.O2	TPBJ 6.50% 2018-2025	10 000	10 500	SP	10 500			317,93	S	325,00	29-nov.-21	ACD
TPBJ.O3	TPBJ 6,50% 2020-2028	10 000	10 450	NC	10 450			163,84	A	650,00	25-août-22	AC
TPCI.O16	TPCI 6.55% 2014-2022	10 000	10 000	NC	10 000			339,16	A	655,00	20-mai-22	ACD
TPCI.O17	TPCI 3% 2014-2024	10 000	10 000	NC	10 000			130,33	S	150,00	19-déc.-21	ACD
TPCI.O18	TPCI 5.85% 2014-2021	10 000	10 000	NC	10 000			254,14	S	292,50	19-déc.-21	ACD
TPCI.O19	TPCI 5.99% 2015-2025	10 000	10 000	NC	10 000			320,01	A	599,00	14-mai-22	ACD
TPCI.O20	TPCI 5.85% 2015-2022	10 000	10 120	NC	10 120			81,96	S	292,50	5-avr.-22	ACD
TPCI.O21	TPCI 6% 2016-2028	10 000	9 925	9 925	9 925	1 944	19 294 200	379,73	A	600,00	8-avr.-22	ACD
TPCI.O22	TPCI 5.90% 2016 - 2026	10 000	10 000	NC	10 000			263,48	A	590,00	15-juin-22	ACD
TPCI.O23	TPCI 5.90% 2016-2026	10 000	10 160	NC	10 160			12,93	A	590,00	17-nov.-22	ACD
TPCI.O24	TPCI 6.25% 2017-2029	10 000	10 300	NC	10 300			96,15	S	312,50	31-mars-22	ACD
TPCI.O25	TPCI 5,95% 2017-2024 A	10 000	10 000	10 001	10 001	6	60 006	52,31	S	297,50	24-avr.-22	ACD
TPCI.O26	TPCI 5,95% 2017-2024 B	10 000	10 050	NC	10 050			24,65	S	297,50	10-mai-22	ACD
TPCI.O27	TPCI 6% 2017-2025	10 000	10 000	NC	10 000			244,26	S	300,00	29-déc.-21	ACD
TPCI.O28	TPCI 6% 2018 - 2026	10 000	10 500	NC	10 500			189,04	A	600,00	2-août-22	ACD
TPCI.O29	TPCI 6% 2018-2026	10 000	10 001	NC	10 001			60,82	A	600,00	19-oct.-22	ACD
TPCI.O30	TPCI 5,95% 2018-2025	9 000	9 270	NC	9 270			242,07	S	268,48	13-déc.-21	ACD
TPCI.O31	TPCI 5,75% 2019 - 2026	10 000	10 000	NC	10 000			248,90	A	575,00	20-juin-22	ACD
TPCI.O32	TPCI 2,23% 2019-2026	10 000		NC				289,59	A	669,00	20-juin-22	ACD
TPCI.O33	TPCI 5.75% 2019-2026	10 000	10 500	NC	10 500			393,84	A	575,00	20-mars-22	ACD
TPCI.O34	TPCI 6% 2019-2029	10 000	10 000	NC	10 000			410,96	A	600,00	20-mars-22	ACD
TPCI.O35	TPCI 5,75% 2019 -2026	10 000	10 000	NC	10 000			215,82	A	575,00	11-juil.-22	ACD
TPCI.O36	TPCI 5,75% 2019- 2026	10 000	10 180	NC	10 180			151,23	A	575,00	21-août-22	ACD
TPCI.O37	TPCI 5,80% 2019-2026	10 000	10 000	NC	10 000			565,70	A	580,00	4-déc.-21	ACD
TPCI.O38	TPCI 5,75% 2019-2026	10 000	10 300	NC	10 300			560,82	A	575,00	4-déc.-21	ACD
TPCI.O39	TPCI 5,75% 2019 - 2026	10 000	10 500	10 300	10 300	1 000 000	10 300 000 000	61,44	A	575,00	17-oct.-22	ACD
TPCI.O40	TPCI 5,75% 2019-2026	10 000	10 000	NC	10 000			502,53	A	575,00	10-janv.-22	ACD
TPCI.O41	TPCI 5,80% 2020-2027	10 000	10 700	NC	10 700			429,04	A	580,00	28-févr.-22	ACD
TPCI.O42	TPCI 5,90% 2020-2030	10 000	10 500	NC	10 500			436,44	A	590,00	28-févr.-22	ACD
TPCI.O43	TPCI 5,90% 2020 - 2030	10 000	10 500	NC	10 500			349,15	A	590,00	23-avr.-22	ACD
TPCI.O44	TPCI 5,80% 2020 - 2027	10 000	10 000	NC	10 000			343,23	A	580,00	23-avr.-22	ACD
TPCI.O45	TPCI 5,80% 2020 -2027	10 000	10 000	NC	10 000			257,42	A	580,00	16-juin-22	ACD
TPCI.O46	TPCI 5,90% 2020 - 2030	10 000	10 500	NC	10 500			261,86	A	590,00	16-juin-22	ACD
TPCI.O47	TPCI 5,80% 2020 - 2027	10 000	10 000	NC	10 000			257,42	A	580,00	16-juin-22	ACD
TPCI.O48	TPCI 5,80% 2020- 2027	10 000	10 220	10 000	10 000	960	9 600 000	189,10	A	580,00	29-juil.-22	ACD
TPCI.O49	TPCI 5,90% 2020- 2030	10 000	10 085	NC	10 085			192,36	A	590,00	29-juil.-22	ACD
TPCI.O50	TPCI 5,90% 2020-2030	10 000	10 000	NC	10 000			143,86	A	590,00	28-août-22	ACD
TPCI.O51	TPCI 5,80% 2020-2027	10 000	10 000	10 000	10 000	400	4 000 000	85,81	A	580,00	2-oct.-22	ACD

jeudi 25 novembre 2021

TPCI.052	TPCI 5,90 % 2020-2030	10 000	10 250	NC	10 250			87,29	A	590,00	2-oct.-22	ACD
TPCI.053	TPCI 5,80% 2020-2027	10 000	10 600	NC	10 600			44,49	A	580,00	28-oct.-22	ACD
TPCI.054	TPCI 5,90% 2020-2030	10 000	10 300	NC	10 300			45,26	A	590,00	28-oct.-22	ACD
TPCI.055	TPCI 5,80% 2020-2027	10 000	10 500	NC	10 500			533,92	A	580,00	24-déc.-21	ACD
TPCI.056	TPCI 5,90% 2020-2030	10 000	10 500	NC	10 500			543,12	A	590,00	24-déc.-21	ACD
TPCI.057	TPCI 5,80% 2020-2027	10 000	10 000	NC	10 000			587,95	A	580,00	20-nov.-21	ACD
TPCI.058	TPCI 5,80% 2021-2028	10 000	10 075	NC	10 075			414,74	A	580,00	9-mars-22	ACD
TPCI.059	TPCI 5,90% 2021-2031	10 000	10 500	NC	10 500			421,89	A	590,00	9-mars-22	ACD
TPCI.060	TPCI 5,80% 2021-2028	10 000	10 000	NC	10 000			311,45	A	580,00	13-mai-22	ACD
TPCI.061	TPCI 5,90% 2021-2031	10 000	10 000	NC	10 000			316,82	A	590,00	13-mai-22	ACD
TPCI.062	TPCI 5,80 % 2021 -2028	10 000	10 300	NC	10 300			235,18	A	580,00	30-juin-22	ACD
TPCI.063	TPCI 5,90% 2021 -2031	10 000	10 000	NC	10 000			168,85	A	590,00	30-juin-22	ACD
TPCI.064	TPCI 5,80 % 2021 - 2028	10 000	10 000	NC	10 000			160,49	A	580,00	16-août-22	ACD
TPCI.065	TPCI 5,90% 2021-2031	10 000	10 050	NC	10 050			90,52	A	590,00	30-sept.-22	ACD
TPNE.01	TRESOR PUBLIC DU NIGER 6,50% 2019-2026	10 000	10 000	NC	10 000			430,96	A	650,00	28-mars-22	ACD
TPNE.02	TRESOR PUBLIC DU NIGER 6,50% 2019 - 2026	10 000	10 500	NC	10 500			206,58	A	650,00	1-août-22	ACD
TPNE.03	TRESOR PUBLIC DU NIGER 6,5% 2020-2027	10 000	10 500	NC	10 500			208,36	A	650,00	31-juil.-22	ACD
TPNE.04	TRESOR PUBLIC DU NIGER 6,30% 2021-2031	10 000	10 000	NC	10 000			160,52	A	630,00	24-août-22	ACD
TOTAL								1 004 264	10 342 619 206			

OBLIGATIONS REGIONALES

BIDC.04	BIDC-EBID 6.10% 2017-2027	7 500	7 500	NC	7 500			203,05	A	457,50	16-juin-22	ACD
BIDC.05	BIDC-EBID 6,40% 2019-2026	10 000	10 500	NC	10 500			236,52	S	320,00	12-janv.-22	ACD
BIDC.06	BIDC-EBID 6,50 % 2021-2028	10 000	10 500	NC	10 500			340,14	S	327,67	18-nov.-21	ACD
BOAD.012	BOAD 5.95% 2014-2021	10 000	10 000	NC	10 000			544,47	A	595,00	26-déc.-21	ACD
CRRH.01	CRRH-UEMOA 6.10% 2012-2022	10 000	9 925	NC	9 925			172,39	S	305,00	13-févr.-22	AC
CRRH.02	CRRH-UEMOA 6.10% 2012-2024	10 000	10 000	NC	10 000			109,47	S	305,00	17-juil.-22	AC
CRRH.03	CRRH-UEMOA 6% 2013-2023	10 000	10 000	NC	10 000			49,45	S	300,00	26-avr.-22	AC
CRRH.04	CRRH-UEMOA 6% 2014-2024	10 000	9 975	NC	9 975			242,62	S	300,00	30-déc.-21	AC
CRRH.05	CRRH-UEMOA 5.85% 2015-2025	10 000	10 230	NC	10 230			227,03	S	290,10	4-janv.-22	AC
CRRH.06	CRRH-UEMOA 5.85% 2016-2026	10 000	10 230	NC	10 230			230,50	S	292,50	3-janv.-22	ACD
CRRH.07	CRRH-UEMOA 5.95% 2017-2029	6 667	6 650	NC	6 650.33			8,77	S	198,33	17-mai-22	AC
CRRH.08	CRRH-UEMOA 5.95% 2018-2030	7 917	7 898	NC	7 897.67			202,06	S	235,52	21-déc.-21	AC
CRRH.09	CRRH-UEMOA 6.05% 2018-2033	8 333	8 333	NC	8 333			216,27	S	252,08	21-déc.-21	AC
TOTAL								0	0			

OBLIGATIONS PRIVEES

BHSN.01	DIASPORA BONDS BHS 6,25% 2019-	10 000	10 500	NC	10 500			232,45	S	309,93	10-janv.-22	ACD
FNSBC.01	FCTC NSIA BANQUE 7 % 2020-2025	7 778	7 778	7 777	7 777.78	10	77 778	109,94	T	142,92	16-déc.-21	ACD
PADS.03	PAD 6,60% 2020-2027	10 000	10 000	NC	10 000			67,09	S	330,00	19-avr.-22	ACD
SNLC.01	SENELEC 6,50% 2018-2025	7 000	7 350	NC	7 350			74,16	S	227,50	27-mars-22	AC
SNTS.02	SONATEL 6,50% 2020-2027	10 000	10 000	10 000	10 000	820	8 200 000	221,04	S	308,11	16-janv.-22	ACD
TOTAL						830	8 277 778					

SUKUK ET TITRES ASSIMILES

SUKCI.S2	SUKUK CI 5.75% 2016-2023	10 000	10 400	NC	10 400			126,18	S	289,10	7-mars-22	ACD
SUKSN.S2	SUKUK SN 6% 2016-2026	10 000	10 400	NC	10 400			203,33	S	306,67	26-janv.-22	ACD
SUKTG.S1	SUKUK TG 6.5% 2016-2026	10 000	10 400	NC	10 400			205,43	S	377,99	17-févr.-22	ACD
TOTAL								0	0			

TOTAL - Marché des obligations

1 005 094 10 350 896 984

Légende :
 (#) (*) Ex-Coupon couru (#)Cours de référence amorti / Coupon couru Ex-c (#)Ex-marge de profits
 Cours du jour: Ouv.: Ouverture Clôt.: Clôture Moy.: Moyen
 Type Amort: Type d'Amortissement IF: In Fine AC: Amortissement Constant AD: Amortissement Dégressif ACD: Amortissement Constant Différé
 Période: Périodicité de paiement des coupons A: Annuelle S: Semestrielle T: Trimestrielle
 Eché.: Échéance de paiement des intérêts
 Mentions: NC: Non Coté Ex-c: Ex-coupon ou Ex-droit SP: Suspendu

INFORMATIONS

OPERATIONS EN COURS

Emetteur	Opération
----------	-----------

AVIS

Entité	N°	Nature	Objet
--------	----	--------	-------

COMMUNIQUES

Emetteur	N°	Nature	Objet
----------	----	--------	-------

QUANTITES RESIDUELLES
MARCHE DES ACTIONS

Symbole	Titre	Quantité résiduelle à l'achat	Cours Achat / Vente			Quantité résiduelle à la vente	Cours de Référence
ABJC	SERVAIR ABIDJAN CI	25	1,960	/	2,000	778	1 955
BICC	BICI CI	4	5,990	/	6,000	23 132	6 000
BNBC	BERNABE CI	205	2,300	/	2,430	500	2 175
BOAB	BANK OF AFRICA BN	5	5,305	/	5,400	1 229	5 400
BOABF	BANK OF AFRICA BF	500	Marché	/			6 300
BOAC	BANK OF AFRICA CI	73	5,300	/	5,500	900	5 500
BOAM	BANK OF AFRICA ML	10	1,550	/	1,595	525	1 595
BOAN	BANK OF AFRICA NG	2	5,200	/	5,480	20	5 330
BOAS	BANK OF AFRICA SENEGAL	2 291	2,450	/	2,460	835	2 450
CABC	SICABLE CI	10	1,080	/	1,150	610	1 150
CBIBF	CORIS BANK INTERNATIONAL	1	9,110	/	9,200	36	9 200
CFAC	CFAO MOTORS CI	1 868	1,300	/	1,345	150	1 350
CIEC	CIE CI	7	1,805	/	1,840	18	1 840
ECOC	ECOBANK COTE D'IVOIRE	250	4,650	/	4,945	60	4 945
ETIT	ECOBANK TRANS. INCORP. TG		/	Marché		39 470 223	13
FTSC	FILTISAC CI	100	1,695	/	1,750	44	1 700
NEIC	NEI-CEDA CI	96	535	/	570	315	535
NSBC	NSIA BANQUE COTE D'IVOIRE	521	6,200	/	6,300	74	6 300
N TLC	NESTLE CI	5	4,570	/	4,700	2 082	4 700
ONTBF	ONATEL BF	18	3,885	/	3,900	2 121	3 900
ORGT	ORAGROUP TOGO	10	3,910	/	4,000	1 100	4 000
PALC	PALM CI	59	6,590	/	6,600	848	6 600
PRSC	TRACTAFRIC MOTORS CI	320	3,310	/	3,315	13 292	3 315
SAFC	SAFCA CI	300	485	/	500	455	500
SCRC	SUCRIVOIRE	1 636	1,100	/	1,125	520	1 100
SDCC	SOE CI	10	4,180	/	4,400	348	4 400
SDSC	BOLLORE	1 016	2,350	/	2,425	57	2 430
SEMC	CROWN SIEM CI	590	695	/	700	95	695
SGBC	SOCIETE GENERALE COTE D'IVOIRE	822	10,900	/	11,200	2 504	10 800
SHEC	VIVO ENERGY CI	290	825	/	850	1 763	850
SIBC	SOCIETE IVOIRIENNE DE BANQUE	603	3,850	/	3,900	21	3 800
SICC	SICOR CI	1	5,370	/			5 370
SIVC	AIR LIQUIDE CI	45	610	/	615	76 194	615
SLBC	SOLIBRA CI	1	130,000	/			130 005
SMBC	SMB CI	1 405	6,805	/	6,860	5	6 805
SNTS	SONATEL SN	60	13,620	/	13,695	171	13 695
SOGC	SOGB CI	1 705	4,950	/	5,100	29 297	5 100
SPHC	SAPH CI	50	5,010	/	5,200	480	5 005
STAC	SETAO CI	70	735	/	745	734	745
STBC	SITAB CI	87	5,000	/	5,100	1 068	5 100
SVOC	MOVIS CI			/			2 395
TTLC	TOTAL CI	450	2,155	/	2,200	176	2 200
TTLS	TOTAL SN	202	1,930	/	1,975	541	1 930
TTRC	TRITURAF CI-Ste en Liquidation			/			490
UNLC	UNILEVER CI	15	4,550	/			4 550
UNXC	UNIWAX CI	28	1,935	/	1,995	247	1 995

QUANTITES RESIDUELLES

MARCHE DES DROITS

Symbole	Titre	Quantité résiduelle à l'achat	Cours Achat / Vente	Quantité résiduelle à la vente	Cours de Référence
---------	-------	-------------------------------	---------------------	--------------------------------	--------------------

TROISIEME COMPARTIMENT - BRVM PETITES CAPITALISATIONS

Symbole	Titre	Quantité résiduelle à l'achat	Cours Achat / Vente	Quantité résiduelle à la vente	Cours de Référence
---------	-------	-------------------------------	---------------------	--------------------------------	--------------------

QUANTITES RESIDUELLES

MARCHE DES OBLIGATIONS

Symbole	Titre	Quantité résiduelle à l'achat	Cours Achat / Vente	Quantité résiduelle à la vente	Cours de Référence
BHSN.O1	DIASPORA BONDS BHS 6,25% 2019-		/ 10,000	3	10 500
FNSBC.O1	FCTC NSIA BANQUE 7 % 2020-2025		/ 7,777.78	64	7 778
PADS.O3	PAD 6,60% 2020-2027		/		10 000
SNLC.O1	SENELEC 6,50% 2018-2025		/		7 350
SNTS.O2	SONATEL 6,50% 2020-2027		/		10 000
EOM.O1	ETAT DU MALI 6.20% 2016-2023		/		3 332
EOM.O2	Etat du Mali 6.50% 2017-2024		/		6 000
EOM.O3	ETAT DU MALI 6,50 % 2018-2025		/		8 000
EOM.O4	ETAT DU MALI 6,50% 2019-2027		/		10 000
EOM.O5	ETAT DU MALI 6,50% 2020-2028		/		10 000
EOM.O6	ETAT DU MALI 6,50% 2020-2027		/ 10,300	109	10 250
TPNE.O1	TRESOR PUBLIC DU NIGER 6,50% 2019-2026		/ 9,975	2 739	10 000
TPNE.O2	TRESOR PUBLIC DU NIGER 6,50% 2019 - 2026		/ 10,500	1 945	10 500
TPNE.O3	TRESOR PUBLIC DU NIGER 6,5% 2020-2027		/ 10,500	1 495	10 500
TPNE.O4	TRESOR PUBLIC DU NIGER 6,30% 2021-2031		/ 10,200	60	10 000
TPCI.O60	TPCI 5,80% 2021-2028		/		10 000
TPCI.O61	TPCI 5,90% 2021-2031		/		10 000
TPCI.O62	TPCI 5,80 % 2021 -2028		/ 10,300	2 400	10 300
TPCI.O63	TPCI 5,90% 2021 -2031		/		10 000
TPCI.O64	TPCI 5,80 % 2021 - 2028		/		10 000
TPCI.O65	TPCI 5,90% 2021-2031		/		10 050
TPCI.O54	TPCI 5,90% 2020-2030		/		10 300
TPCI.O55	TPCI 5,80% 2020-2027		/		10 500
TPCI.O56	TPCI 5,90% 2020-2030		/ 10,500	1 495	10 500
TPCI.O57	TPCI 5,80% 2020-2027		/		10 000
TPCI.O58	TPCI 5,80% 2021-2028		/		10 075
TPCI.O59	TPCI 5,90% 2021-2031		/		10 500
TPCI.O48	TPCI 5,80% 2020- 2027	25	9,900 /		10 000
TPCI.O49	TPCI 5,90% 2020- 2030		/		10 085
TPCI.O50	TPCI 5,90% 2020-2030		/		10 000
TPCI.O51	TPCI 5,80% 2020-2027		/		10 000
TPCI.O52	TPCI 5,90 % 2020-2030		/ 10,500	3 000	10 250
TPCI.O53	TPCI 5,80% 2020-2027		/		10 600
TPCI.O42	TPCI 5,90% 2020-2030		/ 10,500	150	10 500
TPCI.O43	TPCI 5,90% 2020 - 2030		/ 10,500	1 980	10 500
TPCI.O44	TPCI 5,80% 2020 - 2027		/		10 000
TPCI.O45	TPCI 5,80% 2020 -2027		/		10 000
TPCI.O46	TPCI 5,90% 2020 - 2030		/		10 500
TPCI.O47	TPCI 5,80% 2020 - 2027		/		10 000
TPCI.O36	TPCI 5,75% 2019- 2026		/		10 180
TPCI.O37	TPCI 5,80% 2019-2026		/		10 000
TPCI.O38	TPCI 5,75% 2019-2026		/		10 300
TPCI.O39	TPCI 5,75% 2019 - 2026	5	10,500 /		10 300
TPCI.O40	TPCI 5,75% 2019-2026		/		10 000
TPCI.O41	TPCI 5,80% 2020-2027		/ 10,700	1 956	10 700
TPCI.O30	TPCI 5,95% 2018-2025	20	8,730 /		9 270
TPCI.O31	TPCI 5,75% 2019 - 2026		/		10 000
TPCI.O32	TPCI 2,23% 2019-2026		/		10 000
TPCI.O33	TPCI 5.75% 2019-2026		/		10 500

jeudi 25 novembre 2021

TPCI.O34	TPCI 6% 2019-2029			/			10 000
TPCI.O35	TPCI 5,75% 2019 -2026			/			10 000
TPCI.O24	TPCI 6.25% 2017-2029			/			10 300
TPCI.O25	TPCI 5,95% 2017-2024 A	1	10,000	/			10 001
TPCI.O26	TPCI 5,95% 2017-2024 B			/			10 050
TPCI.O27	TPCI 6% 2017-2025			/			10 000
TPCI.O28	TPCI 6% 2018 - 2026	20	10,100	/			10 500
TPCI.O29	TPCI 6% 2018-2026	45	10,000	/			10 001
TPCI.O18	TPCI 5.85% 2014-2021			/			10 000
TPCI.O19	TPCI 5.99% 2015-2025			/			10 000
TPCI.O20	TPCI 5.85% 2015-2022			/			10 120
TPCI.O21	TPCI 6% 2016-2028			/			9 925
TPCI.O22	TPCI 5.90% 2016 - 2026			/			10 000
TPCI.O23	TPCI 5.90% 2016-2026			/			10 160
TPBF.O9	TPBF 6,50% 2019 - 2027			/			10 500
TPBJ.O1	TPBJ 6.50% 2017-2027			/			10 500
TPBJ.O2	TPBJ 6.50% 2018-2025			/			10 500
TPBJ.O3	TPBJ 6,50% 2020-2028			/			10 450
TPCI.O16	TPCI 6.55% 2014-2022			/	10,500	13	10 000
TPCI.O17	TPCI 3% 2014-2024			/			10 000
TPBF.O13	TPBF 6,50 % 2021 - 2031			/			10 200
TPBF.O4	TPBF 6.50% 2017-2027			/			10 000
TPBF.O5	TPBF 6,50% 2017-2024			/			10 500
TPBF.O6	TPBF 6.50% 2018-2025			/	10,500	1 881	10 500
TPBF.O7	TPBF 6,50% 2018- 2025	5	9,900	/			10 500
TPBF.O8	TPBF 6,50% 2019-2027			/			10 000
EOM.O7	ETAT DU MALI 6.50% 2021-2031			/	10,000	4 416	10 000
EOS.O5	ETAT SENEGAL 6.50% 2013-2023			/			10 300
EOS.O7	ETAT SENEGAL 6.30% 2015-2025			/			10 500
TPBF.O10	TPBF 6,50% 2020 - 2028			/			10 300
TPBF.O11	TPBF 6,50 % 2020-2028			/			10 000
TPBF.O12	TPBF 6.50% 2021-2031			/	10,500	1 964	10 500
BIDC.O4	BIDC-EBID 6.10% 2017-2027			/			7 500
BIDC.O5	BIDC-EBID 6,40% 2019-2026			/			10 500
BIDC.O6	BIDC-EBID 6,50 % 2021-2028			/			10 500
BOAD.O12	BOAD 5.95% 2014-2021			/			10 000
CRRH.O1	CRRH-UEMOA 6.10% 2012-2022			/			9 925
CRRH.O2	CRRH-UEMOA 6.10% 2012-2024			/			10 000
CRRH.O9	CRRH-UEMOA 6.05% 2018-2033			/			8 333
CRRH.O3	CRRH-UEMOA 6% 2013-2023			/			10 000
CRRH.O4	CRRH-UEMOA 6% 2014-2024			/			9 975
CRRH.O5	CRRH-UEMOA 5.85% 2015-2025			/			10 230
CRRH.O6	CRRH-UEMOA 5.85% 2016-2026			/			10 230
CRRH.O7	CRRH-UEMOA 5.95% 2017-2029			/			6 650
CRRH.O8	CRRH-UEMOA 5.95% 2018-2030			/			7 898

SUKUK ET TITRES ASSIMILES

Symbole	Titre	Quantité résiduelle à l'achat	Cours Achat / Vente	Quantité résiduelle à la vente	Cours de Référence
SUKCI.S2	SUKUK CI 5.75% 2016-2023		/		10 400
SUKSN.S2	SUKUK SN 6% 2016-2026		/		10 400
SUKTG.S1	SUKUK TG 6.5% 2016-2026		/		10 400

CALENDRIER DES ASSEMBLEES GENERALES

ANNEE : 2021

Société	Nature	Date	Heure	Lieu
UNILEVER CI	Ordinaire	02/12/2021	14:00:00	VISIOCONFERENCE
ORAGROUP	Ordinaire	22/11/2021	10:00:00	Siège social de ORAGROUP
CROWN SIEM CI	Mixte	21/10/2021	09:00:00	Maison de l'Entreprise, au Plateau, à l'Angle du Boulevard de la République et de l'Avenue Lamblin
NSBC	Ordinaire	06/08/2021	10:00:00	Maison du Patronat Ivoirien (CGECI) sise à Abidjan Plateau, Avenue Lamblin
TOTAL SENEGAL S.A.	Mixte	30/06/2021	17:00:00	Lamantin Beach Hôtel et par VISIOCONFERENCE
BERNABE CI	Ordinaire	28/06/2021	10:00:00	Salle de conférence du Radisson Blu Hôtel situé près de l'Aéroport d'Abidjan
UNIWAX CI	Ordinaire	25/06/2021	09:00:00	Espace Latrille Events, sis à Abidjan Commune de Cocody, aux Deux-Plateaux (Carrefour Duncan)
TRACTAFRIC CI	Ordinaire	24/06/2021	10:00:00	Hôtel AZALAI sis Marcory, Bd VGE, en face de Cap Sud, à côté de la banque BGF
FILTISAC CI	Ordinaire	24/06/2021	11:00:00	Espace Latrille Events, sis à Abidjan Commune de Cocody, aux Deux-Plateaux Boulevard Latrille
BOLLORE TRANSPORT & LOGISTICS	Ordinaire	24/06/2021	10:00:00	Salle Lougah François du palais de la culture sis à Treichville
SAFCA CI	Ordinaire	23/06/2021	10:00:00	Siège de la société, sis à Abidjan, 1, Rue des Carrossiers, Zone 3 C (Face SOCOCE Treichville)
SODECI	Ordinaire	22/06/2021	08:30:00	Visioconférence
TOTAL	Mixte	21/06/2021	10:00:00	Espace Latrille Events, sis à Abidjan Commune de Cocody, aux Deux-Plateaux Boulevard Latrille
CIE CI	Ordinaire	21/06/2021	08:30:00	Visioconférence
PALM CI	Ordinaire	18/06/2021	09:30:00	Visioconférence
ORAGROUP	Mixte	18/06/2021	10:00:00	Hôtel 2 Février, Lomé TOGO
SUCRIVOIRE	Ordinaire	17/06/2021	09:30:00	Visioconférence
BICI CI	Ordinaire	17/06/2021	10:00:00	Auditorium de la Maison des Entreprises (CGECI) sise au Plateau
SOGB	Ordinaire	17/06/2021	11:00:00	Immeuble CRRAE - UEMOA sis à Abidjan Plateau
NEI-CEDA CI	Ordinaire	16/06/2021	10:00:00	Hôtel TIAMA, Abidjan-Plateau
CFAO MOTORS CI	Ordinaire	15/06/2021	09:00:00	Siège social sis à Abidjan Treichville, 117, Boulevard de Marseille
SETAO CI	Ordinaire	15/06/2021	10:00:00	Hôtel TIAMA (salon EBENE), Abidjan-Plateau
SAPH CI	Ordinaire	14/06/2021	09:30:00	Visioconférence
NESTLE CI	Ordinaire	04/06/2021	10:00:00	Visioconférence
AIR LIQUIDE CI	Ordinaire	04/06/2021	09:00:00	Salle de conférence de la CRRAE-UMOA, à Abidjan
SITAB	Ordinaire	03/06/2021	10:00:00	SALLE JEWELS de la CGECI (Plateau)
SMB	Ordinaire	01/06/2021	09:30:00	Angle du Boulevard de la République et de l'Avenue Lamblin
ECOBANK TG	Mixte	27/05/2021	10:30:00	Visioconférence
SOLIBRA	Mixte	21/05/2021	09:00:00	Espace CRISTAL 8, rue du Chevalier de Clieu Zone 4 C « Salle PLATINIUM » ABIDJAN
SGB CI	Mixte	19/05/2021	09:00:00	Espace Latrille Events, sis à Abidjan Commune de Cocody, aux Deux-Plateaux Boulevard Latrille
SIB	Ordinaire	17/05/2021	09:00:00	Maison de l'Entreprise (siège du Patronat Ivoirien), Abidjan-Plateau à l'Angle du Boulevard de la République
SONATEL	Ordinaire	28/04/2021	10:00:00	Visioconférence
ONATEL BF	Ordinaire	27/04/2021	14:00:00	Hôtel SOPATEL SILMANDE, OUAGADOUGOU-BURKINA FASO
UNILEVER CI	Mixte	19/04/2021	08:00:00	Visioconférence
BANK OF AFRICA ML	Mixte	16/04/2021	09:30:00	Siège de la banque
BANK OF AFRICA SN	Ordinaire	16/04/2021	09:30:00	Immeuble Elan II au 2ème Etage, Almadies, Zone 12, Route de Ngor à Dakar
BANK OF AFRICA CI	Ordinaire	15/04/2021	10:00:00	Salle Jewels du Patronat Ivoirien (CGECI) sis à Abidjan Plateau, immeuble MDE
ECOBANK CI	Mixte	08/04/2021	10:00:00	Hôtel Radisson Blu, sis à Abidjan Port Bouët, route de l'aéroport international Felix Houphouët Boigny
BANK OF AFRICA BN	Ordinaire	08/04/2021	10:00:00	Hôtel GOLDEN TULIP à Cotonou
CORIS BANK INTERNATIONAL	Mixte	08/04/2021	09:00:00	Hôtel SOPATEL Silmandé SA, à Ouagadougou
BANK OF AFRICA NG	Ordinaire	07/04/2021	10:00:00	Centre de Formation de la BOA NIGER (BOA-Siège)

jeudi 25 novembre 2021

BANK OF AFRICA BF	Mixte	01/04/2021	10:00:00	Salle WANGO de LAICO HOTEL OUAGA 2000
SICABLE	Ordinaire	30/03/2021	10:00:00	L'hôtel TIAMA, à ABIDJAN
BANK OF AFRICA SN	Ordinaire	26/03/2021	09:30:00	Immeuble Elan II au 2ème Etage, Almadies, Zone 12, Route de Ngor à Dakar

BULLETIN OFFICIEL

OPCVM: FONDS COMMUNS DE PLACEMENT ET SOCIÉTÉS D'INVESTISSEMENT A CAPITAL VARIABLE



jeudi 25 novembre 2021

Sociétés de gestion	Dépositaire	OPCVM	Categorie	Origine	Valeur Liquidative								
					Précédente		Actuelle		Variation				
					Valeur	Date	Valeur	Date	Origine	Précédent			
QUOTIDIENNES													
AFRICABOURSE ASSET MANAGEMENT	AFRICABOURSE SA	FCP AAM CAPITAL SUR	OCT	5 000	7 604,65	23/11/2021	7 605,58	24/11/2021	10/10/2012	52,11%	0,01%		
		FCP AAM EPARGNE CROISSANCE	D	5 000	7 150,52	23/11/2021	7 153,66	24/11/2021	19/11/2012	43,07%	0,04%		
		FCP AAM OBLIGATIS	OMLT	5 000	8 061,20	23/11/2021	8 048,98	24/11/2021	12/09/2012	60,98%	-0,15%		
AFRICAM SA	SBIF	FCP AAM EPARGNE ACTION	A	5 000	4 940,52	23/11/2021	4 949,42	24/11/2021	16/01/2017	-1,01%	0,18%		
		FCP EXPANSIO	D	5 000	9 093,10	23/11/2021	9 082,40	24/11/2021	01/01/2013	81,65%	-0,12%		
		FCP SECURITAS	OMLT	5 000	6 923,10	23/11/2021	6 914,01	24/11/2021	01/01/2013	38,28%	-0,13%		
AFRICAIN DE GESTION D'ACTIFS	SGI AGI	FCP VALORIS	A	5 000	7 747,91	23/11/2021	7 744,35	24/11/2021	01/01/2013	54,89%	-0,05%		
		FCP CAPITAL PLUS	D	1 000	1 211,95	23/11/2021	1 211,82	24/11/2021	11/03/2019	21,18%	-0,01%		
		FCP CONFORT PLUS	OMLT	1 000	1 165,76	23/11/2021	1 164,00	24/11/2021	11/03/19	16,40%	-0,151%		
ATLANTIC ASSET MANAGEMENT	ATLANTIQUE FINANCE	FCP ATLANTIQUE CROISSANCE	D	5 000	4 785,62	11/11/2021	ND	ND	30/05/2015	-	-		
		FCP ATLANTIQUE LIQUIDITE	OCT	5 000	5 600,72	11/11/2021	ND	ND	12/07/2019	-	-		
		FCP ATLANTIQUE ACTIONS	A	5 000	6 455,85	11/11/2021	ND	ND	25/10/2019	-	-		
		FCP ATLANTIQUE SERENITE	OMLT	5 000	5 662,42	11/11/2021	ND	ND	12/07/2019	-	-		
		FCP ATLANTIQUE HORIZON	D	5 000	6 180,94	11/11/2021	ND	ND	25/10/2019	-	-		
		FCP ATLANTIQUE SECURITE	OMLT	5 000	5 975,11	11/11/2021	ND	ND	30/05/2015	-	-		
BNI GESTION	BNI FINANCES	FCP CAPITAL CROISSANCE	D	10 000	ND	07/10/2021	ND	08/10/2021	ND	-	-		
		OBLIG SECURITE	OMLT	10 000	9 398,66	08/10/2021	ND	ND	06/06/2014	-	-		
		FCP DYNAMIC SAVINGS	A	10 000	ND	07/10/2021	ND	08/10/2021	ND	-	-		
BOA ASSET MANAGEMENT	BOA CAPITAL SECURITIES	FCP Emergence	D	5 000	7 045,32	22/11/2021	ND	ND	Feb.2010	-	-		
		FCP Tresor Monea	OCT	25 000 000	34 825 086,24	22/11/2021	ND	ND	Dec. 2013	-	-		
BRM ASSET MANAGEMENT	BRM	FCP "BRM DYNAMIQUE"	D	10 000	12 923,13	08/09/2014	ND	ND	12/03/2009	-	-		
		FCP "BRM OBLIGATAIRE"	D	10 000	12 057,50	17/10/2014	ND	ND	12/03/2009	-	-		
		FCP ACTIONS PHARMACIE	A	1000	926,14	09/04/2021	ND	ND	25/07/14	-	-		
CGF GESTION	CGF BOURSE	FCP AL BARAKA	A	1000	1 084,34	09/04/2021	ND	ND	01/03/17	-	-		
		FCP AL BARAKA 2	D	1000	1 105,76	09/04/2021	ND	ND	25/01/18	-	-		
		FCP ASSUR SENEGAL	D	1000000	1 154 495,98	09/04/2021	ND	ND	06/07/14	-	-		
		FCP PLACEMENT AVANTAGE	D	1000	1 476,48	09/04/2021	ND	ND	29/03/13	-	-		
		FCP PLACEMENT CROISSANCE	A	1000	1 120,79	09/04/2021	ND	ND	29/03/13	-	-		
		FCP POSTEFINANCES HORIZON	D	1000	1 619,09	09/04/2021	ND	ND	27/06/09	-	-		
		FCP PLACEMENT QUIETUDE	D	1000	1 443,70	09/04/2021	ND	ND	29/03/13	-	-		
		FCP LIQUIDITE-OPTIMUM	OMLT	10000	11 329,34	09/04/2021	ND	ND	01/10/17	-	-		
		FCP BNDE VALEURS	A	1000	1 114,55	09/04/2021	ND	ND	02/09/16	-	-		
		FCP CORIS ACTIONS	A	5 000	6 729,90	23/11/2021	ND	ND	11/11/2014	-	-		
		FCP ASSURANCES	OCT	5 000	5 264,86	23/11/2021	ND	ND	22/11/2019	-	-		
		NSIA AM	UBA CI	FCP CORIS PERFORMANCE	D	5 000	7 096,96	23/11/2021	ND	ND	11/11/2014	-	-
NSIA FONDS DIVERSIFIE	D			5 000	5 391,93	27/10/2021	ND	ND	03/12/2018	-	-		
AURORE OPPORTUNITES	A			5 000	5 576,20	27/10/2021	ND	ND	08/03/2019	-	-		
OAM S.A	SGI TOGO	FCP-1 OPTI PLACEMENT	A	5 000	19 466,52	23/11/2021	ND	ND	01/02/2002	-	-		
		FCP-2 OPTI REVENU	OMLT	5 000	7 894,40	23/11/2021	ND	ND	01/02/2002	-	-		
		FCP-3 OPTI CAPITAL	D	5 000	18 401,67	23/11/2021	ND	ND	24/01/2003	-	-		
SOGESPAR	SOGEBOURSE	FCP SOGEAVENIR	D	500	1 727,00	23/11/2021	1 723,00	24/11/2021	01/10/2002	244,60%	-0,23%		
		FCP SOGEDEFI	D	4 888	4 037,00	23/11/2021	4 044,00	24/11/2021	23/12/2014	-17,27%	0,17%		
		FCP SOGEDYNAMIQUE	A	4 888	4 070,00	23/11/2021	4 065,00	24/11/2021	23/12/2014	-16,84%	-0,12%		
		FCP SOGELIQUID	M	10 000 000	10 574 112,00	23/11/2021	10 575 223,00	24/11/2021	16/06/2020	5,75%	0,01%		
		FCP SOGEPRIVILLEGE	D	4 888	4 025,00	23/11/2021	4 027,00	24/11/2021	23/12/2014	-17,61%	0,05%		
		FCP SOGECURITE	OMLT	4 888	5 182,00	23/11/2021	5 182,00	24/11/2021	23/12/2014	6,01%	0,00%		
		FCP SOGEVALOR	D	10 000	3 370,00	23/11/2021	3 375,00	24/11/2021	04/06/2002	237,50%	0,15%		
		FCP SOGEBANQUE	D	10 000	10 663,37	23/11/2021	10 682,94	24/11/2021	28/10/2016	6,83%	0,18%		
		FCP SOGEBANQUE	D	10 000 000	14 866 688,00	23/11/2021	14 867 723,60	24/11/2021	01/12/2003	48,68%	0,01%		
		FCP SOGEBANQUE	A	5 000	8 370,34	23/11/2021	8 389,31	24/11/2021	11/03/2020	67,79%	0,23%		
SOAGA-SA	SGI-BOA CAPITAL SECURITIES	FCP SOAGA EPARGNE ACTIVE	D	10 000	10 663,37	23/11/2021	10 682,94	24/11/2021	28/10/2016	6,83%	0,18%		
		SICAV Abdou DJOUF	D	10 000 000	14 866 688,00	23/11/2021	14 867 723,60	24/11/2021	01/12/2003	48,68%	0,01%		
		FCP SOAGA EPARGNE ACTIONS	A	5 000	8 370,34	23/11/2021	8 389,31	24/11/2021	11/03/2020	67,79%	0,23%		
SAPHIR ASSET MANAGEMENT	SGI BENIN	FCP SOAGA EPARGNE SERENITE	OMLT	10 000	13 432,40	23/11/2021	13 430,73	24/11/2021	28/10/2016	34,31%	-0,01%		
		FCP SAPHIR DYNAMIQUE	D	5 000	5 585,40	23/11/2021	5 585,40	24/11/2021	28/08/2017	11,91%	-0,18%		
		FCP SAPHIR QUIETUDE	OMLT	5 000	6 168,02	23/11/2021	6 158,93	24/11/2021	28/08/2017	23,18%	-0,15%		
SGO MALI FINANCES	SGI MALI SA	FCP NYESIGUI	D	10 000	11 132,39	29/10/2021	ND	ND	01/07/2018	-	-		
HEBDOMADAIRES													
BNI GESTION	BNI FINANCES	FCP INITIATIVES SOLIDARITE	D	5 000	3 591,53	13/08/2021	4 138,95	30/09/2021	22/05/2013	-17,22%	15,24%		
		FCPE SODEFOR	D	2 500	5 065,24	13/08/2021	5 941,16	30/09/2021	18/12/2009	137,65%	17,29%		
		FCP PAM ACTIONS	A	10 000	10 631,10	12/08/2021	10 765,75	19/08/2021	13/12/2017	7,66%	1,27%		
PhoenixAfrica Asset Management	Phoenix Capital Management	FCP PAM DIVERSIFIE EQUILIBRE	D	10 000	11 764,03	12/08/2021	11 844,04	19/08/2021	13/12/2017	18,44%	0,68%		
		FCP PAM DIVERSIFIE OBLIGATIONS	D	10 000	12 086,52	12/08/2021	12 097,52	19/08/2021	13/12/2017	20,98%	0,09%		
		FCP Global Investors	D	25 000	27 659,38	12/11/2021	27 782,20	19/11/2021	Dec. 2012	11,13%	0,44%		
BOA ASSET MANAGEMENT	BOA CAPITAL SECURITIES	FCP Boa Obligations	OMLT	10 000	11 790,87	12/11/2021	11 801,29	19/11/2021	Mars. 2017	18,01%	0,09%		
		FCP Boa Actions	A	10 000	10 524,79	12/11/2021	10 651,02	19/11/2021	Juil. 2017	6,51%	1,20%		
		FCP Boa Rendimento	OMLT	25 000 000	31 818 601,01	12/11/2021	31 847 069,93	19/11/2021	Dec. 2017	27,39%	0,09%		
NSIA AM	UBA CI	EVLUTIS	D	5 000	3 112,49	12/03/2021	3 176,86	19/03/2021	16/12/2019	-36,46%	2,07%		
		FCP "SDE"	D	1 000	2 083,36	05/09/2014	ND	ND	14/03/2011	-	-		
		FCPCR SONATEL	D	1 000	5 760,21	18/03/2021	5 740,77	25/03/2021	19/02/2004	474,08%	-0,34%		
BRM ASSET MANAGEMENT	IMPAXIS	FCP FORCE PAD	D	1 000	1 575,50	24/03/2021	1 579,12	31/03/2021	16/02/2014	57,55%	0,23%		
		FCPE SINI GNEISIGUI	D	1 000	1 377,21	23/03/2021	1 378,88	30/03/2021	25/02/2014	37,89%	0,12%		
		FCP EXPAT	OMLT	1 000	1 081,47	24/03/2021	1 082,16	31/03/2021	20/03/2019	8,22%	0,06%		
		FCP CAPITAL RETRAITE	D	1 000	1 081,42	23/03/2021	1 082,31	30/03/2021	20/03/2019	8,23%	0,08%		
		FCP RENTE PERPETUELLE	D	1 000	1 055,61	23/03/2021	1 056,31	30/03/2021	01/01/2019	5,63%	0,07%		
		FCP WALO	A	1 000	1 087,42	22/03/2021	1 091,92	29/03/2021	26/03/2019	9,19%	0,41%		
		FCP DJOLOF	OMLT	1 000	1 084,55	22/03/2021	1 091,37	29/03/2021	26/03/2019	9,14%	0,63%		
		FCP DIASPORA	D	1 000	1 091,95	22/03/2021	1 093,38	29/03/2021	19/03/2019	9,34%	0,13%		
		FCP IFC BOAD	OMLT	100 000	116 371,24	19/03/2021	116 613,22	26/03/2021	01/01/2018	16,61%	0,21%		
		FCPE DP WORLD DAKAR	D	1 000	1 161,53	22/03/2021	1 164,30	29/03/2021	04/10/2016	16,43%	0,24%		
		EDC Asset Management	EDC Investment Corporati	FCP ECOBANK UEMOA DIVERSIFIE	D	5 000	7 059,00	06/10/2021	7 070,00	13/10/2021	19/09/2007	41,40%	0,16%
				FCP ECOBANK UEMOA OBLIGATAIRE	OMLT	20 000 000	21 313 770,00	06/10/2021	21 342 876,00	13/10/2021	01/01/2018	57,65%	0,14%
FCP ECOBANK UEMOA RENDEMENT	OMLT			1 000 000	1 532 792,00	06/10/2021	1 535 463,00	13/10/2021	10/10/2007	53,55%	0,17%		
BRIDGE ASSET MANAGEMENT	BRIDGE SECURITIES	FCP BRIDGE CONFORT	OMLT	5 000	5 563,00	15/10/2021	5 564,00	22/10/2021	01/10/2019	11,28%	0,01%		
		FCP BRIDGE PROSPERITE	D	5 000	5 184,00	15/10/2021	5 195,00	22/10/2021	13/03/2018	3,90%	0,21%		
		FCP BRIDGE INSTITUTIONNEL	D	25 000 000	26 463 013,00	15/10/2021	26 468 580,00	22/10/2021	02/11/2017	5,87%	0,02%		
SGO MALI FINANCES	SGI MALI SA	FCPE ORANGE MALI	D	10 000	26 624,98	20/10/2021	26 640,23	27/10/2021	03/09/2012	166,40%	0,06%		
SGO MALI FINANCES	SGI MALI SA	FCP TOUNKARANKE	OMLT	100 000	107 969,29	20/10/2021	108 300,83	27/10/2021	01/07/2018	8,301%	0,307%		
		ATTIJARI OBLIG	OMLT	10000	12693,48	12/11/2021	12696,01	19/11/2021	13/07/2012	26,96%	0,02%		
		ATTIJARI LIQUIDITE	OCT	10000	12523,43	12/11/2021	12533,76	19/11/2021	30/08/2013	25,34%	0,08%		
ATTIJARI ASSET MANAGEMENT</													

L'actualité de la BRVM sur nos plateformes digitales

Infos BRVM

Pour recevoir les informations boursières par SMS, souscrivez :



Côte d'Ivoire : *430#
Bénin : *430*15#



Côte d'Ivoire : #139#
Burkina Faso : *310#



Côte d'Ivoire : *431#
Niger : *512*9#
Togo : *310#

Site web

www.brvm.org

Application Mobile

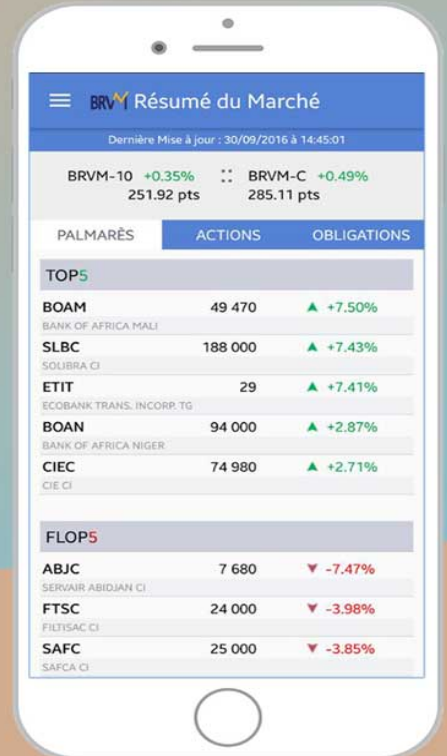

Disponible sur
 Google play

Disponible sur
 App Store



Nous suivre sur :

