

BRVM 10	162,59
Variation Jour	↓ -0,41 %
Variation annuelle	↑ 5,91 %



BULLETIN OFFICIEL DE LA COTE

N° 149

jeudi 4 août 2022

Site : www.brvm.org

BRVM Composite	208,35
Variation Jour	↓ -0,62 %
Variation annuelle	↑ 3,00 %

Evolution des indices

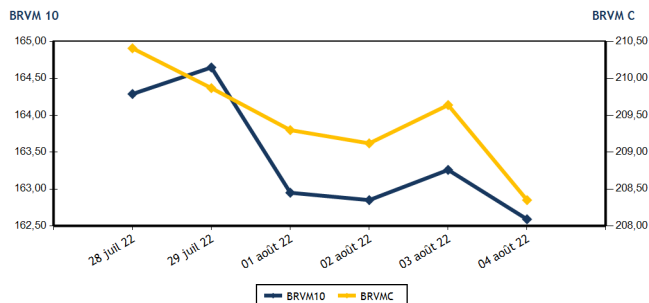

Volumes et valeurs transigés

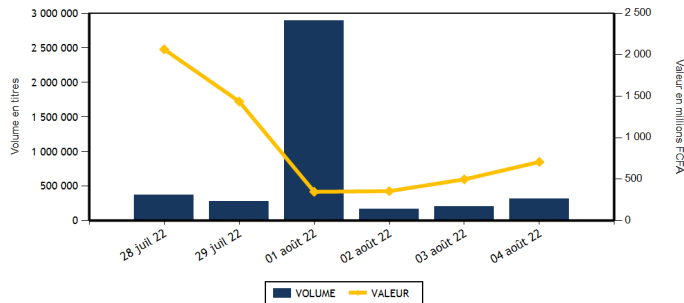

Actions	Niveau	Evol. Jour
Capitalisation boursière (FCFA)(Actions & Droits)	6 271 870 741 646	-0,62 %
Volume échangé (Actions & Droits)	304 255	52,01 %
Valeur transigée (FCFA) (Actions & Droits)	603 529 308	33,09 %
Nombre de titres transigés	44	2,33 %
Nombre de titres en hausse	9	-30,77 %
Nombre de titres en baisse	17	41,67 %
Nombre de titres inchangés	18	0,00 %

Obligations	Niveau	Evol. Jour
Capitalisation boursière (FCFA)	8 081 175 500 810	0,01 %
Volume échangé	10 356	130,29 %
Valeur transigée (FCFA)	104 492 111	133,18 %
Nombre de titres transigés	8	14,29 %
Nombre de titres en hausse	1	0,00 %
Nombre de titres en baisse	2	100,00 %
Nombre de titres inchangés	5	0,00 %

PLUS FORTES HAUSSES

Titres	Cours	Evol. Jour	Evol. annuelle
BERNABE CI (BNBC)	2 365	7,50 %	8,74 %
SERVAIR ABIDJAN CI (ABJC)	1 680	5,00 %	-4,00 %
PALM CI (PALC)	12 295	2,59 %	75,89 %
CFAO MOTORS CI (CFAC)	850	2,41 %	-28,57 %
ONATEL BF (ONTBF)	3 990	2,31 %	1,14 %

PLUS FORTES BAISES

Titres	Cours	Evol. Jour	Evol. annuelle
ECOBANK TRANS. INCORP. TG (ETIT)	18	-5,26 %	0,00 %
BOLLORE (SDSC)	1 895	-4,05 %	-26,26 %
CIE CI (CIEC)	2 210	-3,91 %	16,62 %
SAPH CI (SPHC)	5 995	-3,85 %	15,40 %
SUCRIVOIRE (SCRC)	1 010	-3,81 %	5,21 %

INDICES SECTORIELS

Base = 100 au 14 juin 1999	Nombre de sociétés	Valeur	Evol. Jour	Evol. annuelle	Volume	Valeur	PER moyen
BRVM - INDUSTRIE	12	109,16	-0,78 %	-0,86 %	4 392	8 832 745	26,74
BRVM - SERVICES PUBLICS	4	476,33	0,56 %	6,12 %	34 986	496 616 985	9,42
BRVM - FINANCES	15	77,91	-1,58 %	1,01 %	256 809	68 410 703	7,55
BRVM - TRANSPORT	2	461,03	-3,98 %	-25,89 %	26	49 395	7,40
BRVM - AGRICULTURE	5	324,88	-0,62 %	33,53 %	3 109	21 139 190	5,98
BRVM - DISTRIBUTION	7	375,20	0,97 %	-7,91 %	4 910	8 450 290	29,70
BRVM - AUTRES SECTEURS	1	1 604,05	-0,38 %	78,08 %	23	30 000	15,61
BRVM - PETITES CAPITALISATIONS	-	-	-	-	-	-	-

Indicateurs	1er et 2è Comp.	BRVM PC
PER moyen du marché	8,20	
Taux de rendement moyen du marché	6,93	
Taux de rentabilité moyen du marché	7,43	
Nombre de sociétés cotées	46	
Nombre de lignes obligataires	103	
Volume moyen annuel par séance	1 170 681,00	
Valeur moyenne annuelle par séance	1 561 945 414,85	

Indicateurs	1er et 2è Comp.	BRVM PC
Ratio moyen de liquidité	8,93	
Ratio moyen de satisfaction	35,60	
Ratio moyen de tendance	398,49	
Ratio moyen de couverture	25,09	
Taux de rotation moyen du marché	0,03	
Prime de risque du marché	6,29	
Nombre de SGI participantes	25	

Définitions

Volume moyen annuel par séance = Valeur annuel échangé / nombre de séances
 Valeur moyenne annuelle par séance = Valeur annuelle échangée / nombre de séances
 Ratio moyen de liquidité = Moyenne des ratios de liquidité (Titres échangés / Volume des ordres de vente)
 Ratio moyen de satisfaction = Moyenne des ratios de satisfaction (Titres échangés / Volume des ordres d'achat)
 Ratio moyen de tendance = Moyenne des ratios de tendance (Volume des ordres d'achat / Volume des ordres de vente)
 Ratio moyen de couverture = Moyenne des ratios de couverture (Volume des ordres de vente / Volume des ordres d'achat)

Taux moyen de rotation = moyenne des taux de rotation des actions cotées (volume transigé / capi flottante)
 PER moyen du marché = moyenne des PER des actions cotées ayant un PER positif
 Taux de rendement moyen = moyenne des taux de rendement des actions cotées ayant distribué un dividende
 Taux de rentabilité moyen = moyenne des taux de rentabilité des actions cotées
 Prime de risque du marché = (1 / le PER moyen du marché) - le taux de référence actuel des emprunts d'Etat



BRVM - BOURSE REGIONALE DES VALEURS MOBILIERES
 BRVM - Société Anonyme au capital de 3.062.040.000 CFA - RC : CI - ABJ - 1997 - B - 208435 - CC : 9819725 - E
 Siège Social : Abidjan - CÔTE D'IVOIRE. Adresse : 18, Rue Joseph ANOMA (Rue des Banques) - Abidjan
 Tél : +225 20 32 66 85 / 86, Fax : +225 20 32 66 84, Mail : brvm@brvm.org, Site Web : www.brvm.org

MARCHE DES ACTIONS

Symbole	Titre	Cours Précédent	Cours du jour		Variation jour	Séance de cotation		Cours Référence	Variation de l'année précédente	Dernier dividende payé		Rdt. Net	PER
			Ouv.	Clôt.		Volume	Valeur			Montant net	Date		
SECTEUR - INDUSTRIE		109,16	points		-0,78 %								
CABC	SICABLE CI	1 085	1 150	1 085	0,00 %	73	79 700	1 085	6,90 %	69,00	2-août-22	6,36 %	160,20
FTSC	FILTISAC CI	1 300	1 300	1 300	0,00 %	2 644	3 391 750	1 300	-22,62 %	235,00	30-juil.-21	18,08 %	
NEIC	NEI-CEDA CI	710	660	710	0,00 %	1 101	731 170	710	13,60 %	9,00	28-juin-01		9,25
NTLC	NESTLE CI	6 750	6 550	6 540	-3,11 %	68	446 120	6 540	42,02 %	856,80	2-août-22	13,10 %	6,79
SEMC	CROWN SIEM CI	760	770	760	0,00 %	84	62 855	760	-0,65 %	14,40	28-déc.-21	1,89 %	8,03
SIVC	AIR LIQUIDE CI	825	840	840	1,82 %	39	32 760	840	-6,15 %	63,00	29-sept.-17		
SLBC	SOLIBRA CI	135 000	135 000	135 000	0,00 %	15	2 025 000	135 000	-13,46 %	2 736,00	3-août-21	2,03 %	10,09
SMBC	SMB CI	7 000	7 000	6 990	-0,14 %	40	279 750	6 990	1,30 %	810,00	15-juil.-21	11,59 %	5,80
STBC	SITAB CI	5 890	5 840	5 840	-0,85 %	1	5 840	5 840	-5,50 %	445,12	21-juil.-22	7,62 %	11,04
TTRC	TRITURAF CI-Ste en Liquidation	490	SP	SP	0,00 %			490	0,00 %	1 440,00	19-juil.-02		
UNLC	UNILEVER CI	5 780	5 800	5 800	0,35 %	300	1 740 000	5 800	18,61 %	1 233,00	9-juil.-12		8,75
UNXC	UNIWAX CI	1 400	1 400	1 400	0,00 %	27	37 800	1 400	-30,00 %	60,75	29-juil.-22	4,34 %	20,74
TOTAL						4 392	8 832 745						26,74
SECTEUR - SERVICES PUBLICS		476,33	points		0,56 %								
CIEC	CIE CI	2 300	2 250	2 210	-3,91 %	401	886 810	2 210	16,62 %	153,16	25-juil.-22	6,93 %	12,68
ONTBF	ONATEL BF	3 900	3 900	3 990	2,31 %	1 021	4 008 860	3 990	1,14 %	416,58	15-juin-22	10,44 %	8,38
SDCC	SODE CI	5 200	5 200	5 200	0,00 %	161	837 200	5 200	21,07 %	337,50	27-juil.-21	6,49 %	10,75
SNTS	SONATEL SN	14 700	14 750	14 795	0,65 %	33 403	490 884 115	14 795	5,87 %	1 400,00	18-mai-22	9,46 %	5,86
TOTAL						34 986	496 616 985						9,42
SECTEUR - FINANCES		77,91	points		-1,58 %								
BICC	BICI CI	6 600	6 550	6 550	-0,76 %	14	91 700	6 550	-11,49 %	518,00	15-juil.-22	7,91 %	11,37
BOAB	BANK OF AFRICA BN	6 200	6 200	6 200	0,00 %	638	3 955 600	6 200	16,98 %	546,00	25-mai-22	8,81 %	7,55
BOABF	BANK OF AFRICA BF	5 700	5 705	5 700	0,00 %	239	1 362 470	5 700	-8,06 %	448,00	4-mai-22	7,86 %	5,90
BOAC	BANK OF AFRICA CI	4 920	4 920	4 785	-2,74 %	115	552 165	4 785	-18,27 %	374,00	28-avr.-22	7,82 %	5,75
BOAM	BANK OF AFRICA ML	1 575	1 575	1 575	0,00 %	1 288	2 030 725	1 575	6,06 %	271,00	15-mai-19		13,76
BOAN	BANK OF AFRICA NG	6 295	6 295	6 295	0,00 %	318	2 003 265	6 295	23,43 %	567,30	12-mai-22	9,01 %	8,71
BOAS	BANK OF AFRICA SENEGAL	2 495	2 495	2 450	-1,80 %	236	587 745	2 450	4,26 %	161,01	1-juin-21	6,57 %	5,31
CBIBF	CORIS BANK INTERNATIONAL	9 000	9 100	9 000	0,00 %	327	2 965 000	9 000	-14,29 %	448,00	6-juil.-22	4,98 %	6,19
ECOC	ECOBANK COTE D'IVOIRE	4 600	4 505	4 475	-2,72 %	8 073	35 233 365	4 475	-6,48 %	420,30	29-avr.-22	9,39 %	7,18
ETIT	ECOBANK TRANS. INCORP. TG	19	18	18	-5,26 %	242 372	4 454 643	18	0,00 %	0,90	20-juin-22	5,00 %	1,68
NSBC	NSIA BANQUE COTE D'IVOIRE	5 875	5 875	5 700	-2,98 %	49	280 525	5 700	-7,84 %	77,69	27-juil.-20	1,36 %	5,95
ORGT	ORAGROUP TOGO	3 780	3 780	3 780	0,00 %	10	37 800	3 780	-9,79 %	59,52	17-juil.-20	1,57 %	13,25
SAFC	SAFCA CI	975	975	975	0,00 %	50	48 750	975	14,71 %	23,04	29-juil.-11		
SGBC	SOCIETE GENERALE COTE D'IVOIRE	14 450	14 450	14 450	0,00 %	98	1 416 600	14 450	36,39 %	1 004,93	10-juin-22	6,95 %	6,67
SIBC	SOCIETE IVOIRIENNE DE BANQUE	4 500	4 500	4 350	-3,33 %	2 982	13 390 350	4 350	9,16 %	405,00	30-juin-22	9,31 %	6,39
TOTAL						256 809	68 410 703						7,55
SECTEUR - TRANSPORT		461,03	points		-3,98 %								
SDSC	BOLLORE	1 975	1 900	1 895	-4,05 %	26	49 395	1 895	-26,26 %	130,00	23-juin-22	6,86 %	7,40
SVOC	MOVIS CI	2 395	SP	SP	0,00 %			2 395	0,00 %	270,00	5-juil.-99		

TOTAL

26

49 395

7,40

MARCHE DES ACTIONS

Symbole	Titre	Cours Précédent	Cours du jour		Variation jour	Séance de cotation		Cours Référence	Variation de l'année précédente	Dernier dividende payé		Rdt. Net	PER
			Ouv.	Clôt.		Volume	Valeur			Montant net	Date		
SECTEUR - AGRICULTURE		324,88	points		↓	-0,62 %							
PALC	PALM CI	11 985	12 300	12 295	2,59 %	1 266	15 218 025	12 295	75,89 %	102,51	27-août-21	0,83 %	4,48
SCRC	SUCRIVOIRE	1 050	1 050	1 010	-3,81 %	1 008	1 018 780	1 010	5,21 %	40,50	20-août-21	4,01 %	
SICC	SICOR CI	5 500	5 500	5 500	0,00 %	66	363 000	5 500	7,42 %	1 919,00	25-sept.-00		3,34
SOGC	SOGB CI	6 000	6 000	5 955	-0,75 %	269	1 613 025	5 955	19,10 %	541,81	21-juil.-22	9,10 %	8,73
SPHC	SAPH CI	6 235	6 000	5 995	-3,85 %	500	2 926 360	5 995	15,40 %	365,40	4-août-22	6,10 %	7,38
TOTAL						3 109	21 139 190						5,98
SECTEUR - DISTRIBUTION		375,20	points		↑	0,97 %							
ABJC	SERVAIR ABIDJAN CI	1 600	1 610	1 680	5,00 %	1 665	2 788 030	1 680	-4,00 %	164,96	30-sept.-19		19,23
BNBC	BERNABE CI	2 200	2 365	2 365	7,50 %	520	1 229 800	2 365	8,74 %	45,00	19-juil.-19		98,02
CFAC	CFAO MOTORS CI	830	835	850	2,41 %	734	612 665	850	-28,57 %	69,47	2-août-22	8,17 %	22,97
PRSC	TRACTAFRIC MOTORS CI	3 755	3 755	3 755	0,00 %	33	123 915	3 755	-10,60 %	162,90	2-sept.-21	4,34 %	12,54
SHEC	VIVO ENERGY CI	890	890	890	0,00 %	519	457 115	890	3,49 %	63,90	26-nov.-20	7,18 %	26,20
TTLC	TOTAL CI	2 250	2 230	2 235	-0,67 %	1 242	2 775 795	2 235	6,43 %	109,31	27-sept.-21	4,89 %	12,63
TTLS	TOTAL SN	2 350	2 350	2 355	0,21 %	197	462 970	2 355	19,24 %	187,30	22-juil.-22	7,95 %	16,35
TOTAL						4 910	8 450 290						29,70
AUTRES SECTEURS		1 604,05	points		↓	-0,38 %							
STAC	SETAO CI	1 305	1 400	1 300	-0,38 %	23	30 000	1 300	78,08 %	66,15	18-juil.-22	5,09 %	15,61
TOTAL						23	30 000						15,61
TOTAL - Marché des actions						304 255	603 529 308						

MARCHE DES DROITS

Symbole	Titre	Cours Précédent	Cours du jour		Variation jour	Séance de cotation		Cours Référence	Variation depuis l'origine	Parité	Periode de négociation	
			Ouv.	Clôt.		Volume	Valeur				Début	fin
TOTAL												
TOTAL - Marché des droits												

TROISIEME COMPARTIMENT - BRVM PETITES CAPITALISATIONS

Symbole	Titre	Cours Précédent	Cours du jour		Variation jour	Séance de cotation		Cours Référence	Variation depuis l'origine
			Ouv.	Clôt.		Volume	Valeur		
TOTAL									
TOTAL - 3ème Compartiment - BRVM PC									

Légende:
 (d) Ex-dividende (V) Variation par rapport au cours de référence
 Cours du jour: Ouv.: Ouverture Clôt.: Clôture Moy.: Moyen
 Mentions : NC: Non Coté Ex-c: Ex-coupon Ex-d: Ex-droit SP: Suspendu Val-T: Valeur Théorique
 PER = Cours / BNPA selon les données disponibles Rdt. Net: Rendement net (DNPA / Cours)
 Comp.: 1 - Premier Compartiment 2 - Second Compartiment 3 - Compartiment de croissance
 Ratio de liquidité = Titres échangés / Volume des ordres de vente
 : Progression de l'indice sectoriel : Stabilité de l'indice sectoriel : Recul de l'indice sectorie

MARCHE DES OBLIGATIONS

Symbole	Titre	Valeur nominale	Cours Précédent	Cours du jour	Cours Référence	Séance de cotation		Coupon couru	Coupon d'intérêt		Type Amort	
						Volume	Valeur	Période	Montant net	Eché.		
OBLIGATIONS D'ETAT												
EOM.01	ETAT DU MALI 6.20% 2016-2023	1 665	1 665	NC	1 665			20,65	A	103,23	23-mai-23	ACD
EOM.02	Etat du Mali 6.50% 2017-2024	4 000	4 000	NC	4 000			75,51	A	260,00	20-avr.-23	AC
EOM.03	ETAT DU MALI 6,50 % 2018-2025	8 000	8 000	NC	8 000			539,59	A	650,00	5-oct.-22	AC
EOM.04	ETAT DU MALI 6,50% 2019-2027	10 000	10 000	NC	10 000			40,96	A	650,00	12-juil.-23	AC
EOM.05	ETAT DU MALI 6,50% 2020-2028	10 000	10 000	NC	10 000			231,51	A	650,00	27-mars-23	ACD
EOM.06	ETAT DU MALI 6,50% 2020-2027	10 000	10 000	NC	10 000			439,86	A	650,00	30-nov.-22	AC
EOM.07	ETAT DU MALI 6.50% 2021-2031	10 000	10 000	10 000	10 000	60	600 000	195,89	A	650,00	16-avr.-23	AC
EOS.05	ETAT SENEGAL 6.50% 2013-2023	10 000	10 000	NC	10 000			10,60	S	325,00	29-janv.-23	ACD
EOS.07	ETAT SENEGAL 6.30% 2015-2025	10 000	10 700	NC	10 700			122,55	S	317,59	25-nov.-22	ACD
TPBF.010	TPBF 6,50% 2020 - 2028	10 000	10 700	NC	10 700			241,98	S	325,00	20-sept.-22	ACD
TPBF.011	TPBF 6,50 % 2020-2028	10 000	10 000	NC	10 000			45,92	S	325,00	9-janv.-23	ACD
TPBF.012	TPBF 6.50% 2021-2031	10 000	10 700	NC	10 700			233,15	S	325,00	25-sept.-22	ACD
TPBF.013	TPBF 6,50 % 2021 - 2031	10 000	10 500	NC	10 500			51,22	S	325,00	6-janv.-23	ACD
TPBF.04	TPBF 6.50% 2017-2027	10 000	10 500	NC	10 500			7,12	S	327,67	31-janv.-23	ACD
TPBF.05	TPBF 6,50% 2017-2024	10 000	10 700	NC	10 700			63,93	S	325,00	29-déc.-22	ACD
TPBF.06	TPBF 6.50% 2018-2025	10 000	10 700	NC	10 700			106,27	S	324,11	5-déc.-22	ACD
TPBF.07	TPBF 6,50% 2018- 2025	10 000	10 000	NC	10 000			143,07	S	325,00	15-nov.-22	AC
TPBF.08	TPBF 6,50% 2019-2027	10 000	10 500	10 500	10 500	1 300	13 650 000	160,27	S	327,67	6-nov.-22	ACD
TPBF.09	TPBF 6,50% 2019 - 2027	10 000	10 500	10 500	10 500	705	7 402 500	209,56	S	325,00	8-oct.-22	ACD
TPBJ.03	TPBJ 6,50% 2020-2028	10 000	10 000	10 000	10 000	44	440 000	612,60	A	650,00	25-août-22	AC
TPBJ.04	TPBJ 5,50 % 2022-2037	10 000	10 000	NC	10 000			235,07	A	550,00	1-mars-23	AC
TPBJ.05	TPBJ 5,85 % 2022-2042	10 000	10 000	10 000	10 000	803	8 030 000	250,03	A	585,00	1-mars-23	ACD
TPCI.017	TPCI 3% 2014-2024	10 000	10 000	NC	10 000			37,70	S	150,00	19-déc.-22	ACD
TPCI.019	TPCI 5.99% 2015-2025	10 000	10 000	NC	10 000			134,57	A	599,00	14-mai-23	ACD
TPCI.020	TPCI 5.85% 2015-2022	10 000	10 000	NC	10 000			193,40	S	292,50	5-oct.-22	ACD
TPCI.021	TPCI 6% 2016-2028	10 000	10 000	NC	10 000			193,97	A	600,00	8-avr.-23	ACD
TPCI.022	TPCI 5.90% 2016 - 2026	10 000	10 000	NC	10 000			80,82	A	590,00	15-juin-23	ACD
TPCI.023	TPCI 5.90% 2016-2026	10 000	10 215	NC	10 215			420,27	A	590,00	17-nov.-22	ACD
TPCI.024	TPCI 6.25% 2017-2029	10 000	10 700	NC	10 700			215,16	S	312,50	30-sept.-22	ACD
TPCI.025	TPCI 5,95% 2017-2024 A	10 000	10 000	NC	10 000			165,82	S	297,50	24-oct.-22	ACD
TPCI.026	TPCI 5,95% 2017-2024 B	10 000	10 090	NC	10 090			139,05	S	297,50	10-nov.-22	ACD
TPCI.027	TPCI 6% 2017-2025	10 000	10 250	NC	10 250			59,02	S	300,00	29-déc.-22	ACD
TPCI.028	TPCI 6% 2018 - 2026	10 000	10 700	NC	10 700			3,29	A	600,00	2-août-23	ACD
TPCI.029	TPCI 6% 2018-2026	10 000	10 000	NC	10 000			475,07	A	600,00	19-oct.-22	ACD
TPCI.030	TPCI 5,95% 2018-2025	7 000	7 105	NC	7 105			59,34	S	208,82	13-déc.-22	ACD
TPCI.031	TPCI 5,75% 2019 - 2026	10 000	10 230	NC	10 230			70,89	A	575,00	20-juin-23	ACD
TPCI.032	TPCI 2,23% 2019-2026	10 000		NC				27,49	A	223,00	20-juin-23	ACD
TPCI.033	TPCI 5.75% 2019-2026	8 000	8 560	NC	8 560			172,66	A	460,00	20-mars-23	ACD
TPCI.034	TPCI 6% 2019-2029	8 750	8 750	NC	8 750			197,05	A	525,00	20-mars-23	ACD
TPCI.035	TPCI 5,75% 2019 -2026	10 000	10 150	NC	10 150			37,81	A	575,00	11-juil.-23	ACD
TPCI.036	TPCI 5,75% 2019- 2026	10 000	10 180	NC	10 180			548,22	A	575,00	21-août-22	ACD
TPCI.037	TPCI 5,80% 2019-2026	10 000	10 290	NC	10 290			386,14	A	580,00	4-déc.-22	ACD
TPCI.038	TPCI 5,75% 2019-2026	10 000	10 000	NC	10 000			382,81	A	575,00	4-déc.-22	ACD
TPCI.039	TPCI 5,75% 2019 - 2026	10 000	10 700	NC	10 700			458,42	A	575,00	17-oct.-22	ACD
TPCI.040	TPCI 5,75% 2019-2026	10 000	10 200	NC	10 200			324,52	A	575,00	10-janv.-23	ACD
TPCI.041	TPCI 5,80% 2020-2027	10 000	10 700	NC	10 700			249,48	A	580,00	28-févr.-23	ACD
TPCI.042	TPCI 5,90% 2020-2030	10 000	10 500	NC	10 500			253,78	A	590,00	28-févr.-23	ACD
TPCI.043	TPCI 5,90% 2020 - 2030	10 000	10 000	NC	10 000			166,49	A	590,00	23-avr.-23	ACD
TPCI.044	TPCI 5,80% 2020 - 2027	10 000	10 075	NC	10 075			163,67	A	580,00	23-avr.-23	ACD
TPCI.045	TPCI 5,80% 2020 -2027	10 000	10 000	NC	10 000			77,86	A	580,00	16-juin-23	ACD
TPCI.046	TPCI 5,90% 2020 - 2030	10 000	10 000	NC	10 000			79,21	A	590,00	16-juin-23	ACD
TPCI.047	TPCI 5,80% 2020 - 2027	10 000	10 250	NC	10 250			77,86	A	580,00	16-juin-23	ACD
TPCI.048	TPCI 5,80% 2020- 2027	10 000	10 000	NC	10 000			9,53	A	580,00	29-juil.-23	ACD
TPCI.049	TPCI 5,90% 2020- 2030	10 000	10 085	NC	10 085			9,70	A	590,00	29-juil.-23	ACD
TPCI.050	TPCI 5,90% 2020-2030	10 000	10 000	NC	10 000			551,21	A	590,00	28-août-22	ACD
TPCI.051	TPCI 5,80% 2020-2027	10 000	10 100	NC	10 100			486,25	A	580,00	2-oct.-22	ACD
TPCI.052	TPCI 5,90 % 2020-2030	10 000	10 200	NC	10 200			494,63	A	590,00	2-oct.-22	ACD
TPCI.053	TPCI 5,80% 2020-2027	10 000	10 600	NC	10 600			444,93	A	580,00	28-oct.-22	ACD
TPCI.054	TPCI 5,90% 2020-2030	10 000	10 300	NC	10 300			452,60	A	590,00	28-oct.-22	ACD
TPCI.055	TPCI 5,80% 2020 -2027	10 000	10 500	NC	10 500			354,36	A	580,00	24-déc.-22	ACD

jeudi 4 août 2022

TPCI.056	TPCI 5,90% 2020- 2030	10 000	10 700	NC	10 700			360,47	A	590,00	24-déc.-22	ACD
TPCI.057	TPCI 5,80% 2020-2027	10 000	10 000	NC	10 000			408,38	A	580,00	20-nov.-22	ACD
TPCI.058	TPCI 5,80% 2021-2028	10 000	10 400	NC	10 400			235,18	A	580,00	9-mars-23	ACD
TPCI.059	TPCI 5,90% 2021-2031	10 000	10 500	NC	10 500			239,23	A	590,00	9-mars-23	ACD
TPCI.060	TPCI 5,80% 2021-2028	10 000	10 000	NC	10 000			711,89	A	580,00	13-mai-22	ACD
TPCI.061	TPCI 5,90% 2021-2031	10 000	10 050	NC	10 050			724,16	A	590,00	13-mai-22	ACD
TPCI.062	TPCI 5,80 % 2021 -2028	10 000	10 500	NC	10 500			635,62	A	580,00	30-juin-22	ACD
TPCI.063	TPCI 5,90% 2021 -2031	10 000	10 000	NC	10 000			657,93	A	590,00	30-juin-22	ACD
TPCI.064	TPCI 5,80 % 2021 - 2028	10 000	10 180	NC	10 180			560,93	A	580,00	16-août-22	ACD
TPCI.065	TPCI 5,90% 2021-2031	10 000	10 000	NC	10 000			497,86	A	590,00	30-sept.-22	ACD
TPCI.066	TPCI 5,90% 2021-2031	10 000	10 000	NC	10 000			439,67	A	590,00	5-nov.-22	ACD
TPCI.067	TPCI 5,90 % 2021-2036	10 000	10 200	NC	10 200			373,40	A	590,00	16-déc.-22	ACD
TPCI.068	TPCI 5,90 % 2022-2037	10 000	10 700	NC	10 700			297,42	A	590,00	1-févr.-23	ACD
TPCI.069	TPCI 5,75 % 2022-2037	10 000	10 200	NC	10 200			212,67	A	575,00	22-mars-23	ACD
TPCI.070	TPCI 5,75 % 2022-2037	10 000	9 925	NC	9 925			152,81	A	575,00	29-avr.-23	ACD
TPNE.01	TRESOR PUBLIC DU NIGER 6,50% 2019-2026	10 000	10 700	NC	10 700			229,73	A	650,00	28-mars-23	ACD
TPNE.02	TRESOR PUBLIC DU NIGER 6,50% 2019 - 2026	10 000	10 700	NC	10 700			5,34	A	650,00	1-août-23	ACD
TPNE.03	TRESOR PUBLIC DU NIGER 6,5% 2020-2027	10 000	10 700	NC	10 700			7,12	A	650,00	31-juil.-23	ACD
TPNE.04	TRESOR PUBLIC DU NIGER 6,30% 2021-2031	10 000	10 700	NC	10 700			595,48	A	630,00	24-août-22	ACD
TPNE.05	TPNE 6,15 % 2022-2034	10 000	10 500	NC	10 500			104,47	A	615,00	3-juin-23	ACD
TOTAL								2 912		30 122 500		

OBLIGATIONS REGIONALES

BIDC.04	BIDC-EBID 6.10% 2017-2027	6 250	6 688	NC	6 687.50			51,18	A	381,25	16-juin-23	ACD
BIDC.05	BIDC-EBID 6,40% 2019-2026	10 000	10 700	NC	10 700			40,00	S	320,00	12-janv.-23	ACD
BIDC.06	BIDC-EBID 6,50 % 2021-2028	10 000	10 700	NC	10 700			138,90	S	327,67	18-nov.-22	ACD
CRRH.01	CRRH-UEMOA 6.10% 2012-2022	10 000	9 925	NC	9 925			289,83	S	305,00	13-août-22	AC
CRRH.02	CRRH-UEMOA 6.10% 2012-2024	10 000	10 000	NC	10 000			29,84	S	305,00	17-janv.-23	AC
CRRH.03	CRRH-UEMOA 6% 2013-2023	10 000	10 000	NC	10 000			163,93	S	300,00	26-oct.-22	AC
CRRH.04	CRRH-UEMOA 6% 2014-2024	10 000	9 975	NC	9 975			57,38	S	300,00	30-déc.-22	AC
CRRH.05	CRRH-UEMOA 5.85% 2015-2025	10 000	10 000	NC	10 000			49,68	S	294,90	4-janv.-23	AC
CRRH.06	CRRH-UEMOA 5.85% 2016-2026	10 000	10 230	NC	10 230			50,87	S	292,50	3-janv.-23	ACD
CRRH.07	CRRH-UEMOA 5.95% 2017-2029	6 250	6 250	NC	6 250			79,83	S	185,94	17-nov.-22	AC
CRRH.08	CRRH-UEMOA 5.95% 2018-2030	7 083	7 083	NC	7 083.33			50,67	S	210,73	21-déc.-22	AC
CRRH.09	CRRH-UEMOA 6.05% 2018-2033	7 667	7 667	NC	7 667			55,76	S	231,92	21-déc.-22	AC
TOTAL								0		0		

OBLIGATIONS PRIVEES

BHSN.01	DIASPORA BONDS BHS 6,25% 2019-	10 000	10 600	NC	10 600			42,81	S	315,07	10-janv.-23	ACD
FNSBC.01	FCTC NSIA BANQUE 7 % 2020-2025	6 111	6 166	6 111	6 111.11	19	116 111	55,82	T	104,81	16-sept.-22	ACD
FORBT.01	FCTC ORABANK 7 % 2021-2026	10 000	10 001	10 000	10 000	4 420	44 200 000	275,89	T	686,00	28-sept.-22	ACD
FTMC.01	FCTC TEYLIM IMMO 7 % 2021-2028	10 000	10 200	NC	10 200			277,76	T	171,50	8-juin-22	ACD
ORGT.02	ORAGROUP SA 7,15% 2021-2028	10 000	10 400	NC	10 400			390,71	S	715,00	26-oct.-22	ACD
PADS.03	PAD 6,60% 2020-2027	10 000	10 200	NC	10 200			192,95	S	330,00	19-oct.-22	ACD
SNLC.01	SENELEC 6,50% 2018-2025	6 000	6 420	NC	6 420			137,77	S	195,00	27-sept.-22	AC
SNTS.02	SONATEL 6,50% 2020-2027	10 000	10 600	10 700	10 700	3 005	30 053 500	31,29	S	302,99	16-janv.-23	ACD
TOTAL								7 444		74 369 611		

SUKUK ET TITRES ASSIMILES

SUKCI.S2	SUKUK CI 5.75% 2016-2023	10 000	10 600	NC	10 600			239,58	S	293,89	7-sept.-22	ACD
SUKSN.S2	SUKUK SN 6% 2016-2026	10 000	10 600	NC	10 600			15,00	S	306,67	26-janv.-23	ACD
SUKTG.S1	SUKUK TG 6.5% 2016-2026	10 000	10 700	NC	10 700			345,16	S	371,86	17-août-22	ACD
TOTAL								0		0		

TOTAL - Marché des obligations

10 356 104 492 111

Légende :
 (#) (*) Ex-Coupon couru (#) Cours de référence amorti / Coupon couru Ex-c (#) Ex-marge de profits
 Cours du jour: Ouv.: Ouverture Clôt.: Clôture Moy.: Moyen
 Type Amort: Type d'Amortissement IF: In Fine AC: Amortissement Constant AD: Amortissement Dégressif ACD: Amortissement Constant Différé
 Période: Périodicité de paiement des coupons A: Annuelle S: Semestrielle T: Trimestrielle
 Eché.: Échéance de paiement des intérêts
 Mentions: NC: Non Coté Ex-c: Ex-coupon ou Ex-droit SP: Suspendu

INFORMATIONS

OPERATIONS EN COURS

Emetteur	Opération
TOTAL	Paiement de dividendes de 159,2874 F CFA net par action, le 25/08/2022
SAPH CI	Paiement de dividendes de 365,40 F CFA net par action, le 04/08/2022
SOLIBRA	Paiement de dividendes de 4 050 F CFA net par action, le 12/08/2022
PALM CI	Paiement de dividendes de 1 236,34 F CFA net par action, le 31/08/2022
TRACTAFRIC CI	Paiement de dividendes de 175,86 F CFA net par action, le 30/08/2022

AVIS

Entité	N°	Nature	Objet
--------	----	--------	-------

COMMUNIQUES

Emetteur	N°	Nature	Objet
----------	----	--------	-------

QUANTITES RESIDUELLES

MARCHE DES ACTIONS

Symbole	Titre	Quantité résiduelle à l'achat	Cours Achat / Vente			Quantité résiduelle à la vente	Cours de Référence
ABJC	SERVAIR ABIDJAN CI	2	1,615	/	1,680	329	1 680
BICC	BICI CI	11	6,550	/	6,600	15	6 550
BNBC	BERNABE CI	490	2,365	/			2 365
BOAB	BANK OF AFRICA BN	10	6,205	/	6,300	2	6 200
BOABF	BANK OF AFRICA BF	251	5,700	/	5,750	182	5 700
BOAC	BANK OF AFRICA CI	468	4,785	/	4,920	1 941	4 785
BOAM	BANK OF AFRICA ML	196	1,575	/	1,580	500	1 575
BOAN	BANK OF AFRICA NG	350	6,210	/	6,295	565	6 295
BOAS	BANK OF AFRICA SENEGAL	194	2,450	/	2,495	7 928	2 450
CABC	SICABLE CI	107	1,085	/	1,100	80	1 085
CBIBF	CORIS BANK INTERNATIONAL	86	9,000	/	9,100	1 254	9 000
CFAC	CFAO MOTORS CI	7	835	/	850	37 088	850
CIEC	CIE CI	2	2,160	/	2,210	614	2 210
ECOC	ECOBANK COTE D'IVOIRE	2	4,475	/	4,500	587	4 475
ETIT	ECOBANK TRANS. INCORP. TG	365 558	18	/	19	1 084 239	18
FTSC	FILTISAC CI	1 008	1,255	/	1,300	1 348	1 300
NEIC	NEI-CEDA CI	5 205	665	/	700	10	710
NSBC	NSIA BANQUE COTE D'IVOIRE	3	5,580	/	5,870	54	5 700
NTLC	NESTLE CI	6	6,500	/	6,540	65	6 540
ONTBF	ONATEL BF	5 487	3,900	/	3,995	96	3 990
ORGT	ORAGROUP TOGO			/	3,770	87	3 780
PALC	PALM CI	30	12,280	/	12,295	29	12 295
PRSC	TRACTAFRIC MOTORS CI	146	3,750	/	3,760	9	3 755
SAFC	SAFCA CI			/	975	101	975
SCRC	SUCRIVOIRE	228	1,010	/	1,050	378	1 010
SDCC	SODE CI	10	5,120	/	5,200	422	5 200
SDSC	BOLLORE			/	1,895	149	1 895
SEMC	CROWN SIEM CI	973	705	/	760	6	760
SGBC	SOCIETE GENERALE COTE D'IVOIRE	2 810	14,450	/	14,500	20	14 450
SHEC	VIVO ENERGY CI	371	855	/	890	1 477	890
SIBC	SOCIETE IVOIRIENNE DE BANQUE	30	4,350	/	4,400	698	4 350
SICC	SICOR CI	8	5,480	/	5,500	148	5 500
SIVC	AIR LIQUIDE CI	21	835	/	840	432	840
SLBC	SOLIBRA CI	1	134,130	/	140,000	69	135 000
SMBC	SMB CI	10	6,805	/	6,990	40	6 990
SNTS	SONATEL SN	205	14,600	/	14,795	8	14 795
SOGC	SOGB CI	10	5,955	/	5,995	40	5 955
SPHC	SAPH CI	12	5,775	/	5,995	150	5 995
STAC	SETAO CI	980	1,300	/	1,400	201	1 300
STBC	SITAB CI	75	5,500	/	5,840	30	5 840
SVOC	MOVIS CI			/			2 395
TTLC	TOTAL CI	44	2,230	/	2,235	290	2 235
TTLS	TOTAL SN	69	2,350	/	2,400	114	2 355
TTRC	TRITURAF CI-Ste en Liquidation			/			490
UNLC	UNILEVER CI	2	5,800	/	6,180	464	5 800
UNXC	UNIWAX CI	140	1,370	/	1,400	436	1 400

QUANTITES RESIDUELLES

MARCHE DES DROITS

Symbole	Titre	Quantité résiduelle à l'achat	Cours Achat / Vente	Quantité résiduelle à la vente	Cours de Référence
---------	-------	-------------------------------	---------------------	--------------------------------	--------------------

TROISIEME COMPARTIMENT - BRVM PETITES CAPITALISATIONS

Symbole	Titre	Quantité résiduelle à l'achat	Cours Achat / Vente	Quantité résiduelle à la vente	Cours de Référence
---------	-------	-------------------------------	---------------------	--------------------------------	--------------------

QUANTITES RESIDUELLES

MARCHE DES OBLIGATIONS

Symbole	Titre	Quantité résiduelle à l'achat	Cours Achat / Vente	Quantité résiduelle à la vente	Cours de Référence
BHSN.O1	DIASPORA BONDS BHS 6,25% 2019-		/ 10,250	134	10 600
FNSBC.O1	FCTC NSIA BANQUE 7 % 2020-2025	2 781	6,111.11 /		6 111
FORBT.O1	FCTC ORABANK 7 % 2021-2026		/ 10,200	52	10 000
FTIMC.O1	FCTC TEYLIM IMMO 7 % 2021-2028	2 100	10,000 / 10,200	12	10 200
ORGT.O2	ORAGROUP SA 7,15% 2021-2028		/ 10,400	8 976	10 400
PADS.O3	PAD 6,60% 2020-2027	200	10,000 / 10,400	580	10 200
SNLC.O1	SENELEC 6,50% 2018-2025		/		6 420
SNTS.O2	SONATEL 6,50% 2020-2027		/ 10,700	5	10 700
EOM.O1	ETAT DU MALI 6.20% 2016-2023		/		1 665
EOM.O2	Etat du Mali 6.50% 2017-2024		/		4 000
EOM.O3	ETAT DU MALI 6,50 % 2018-2025		/		8 000
EOM.O4	ETAT DU MALI 6,50% 2019-2027		/		10 000
EOM.O5	ETAT DU MALI 6,50% 2020-2028		/		10 000
EOM.O6	ETAT DU MALI 6,50% 2020-2027		/		10 000
TPNE.O4	TRESOR PUBLIC DU NIGER 6,30% 2021-2031		/ 10,700	100	10 700
TPNE.O5	TPNE 6,15 % 2022-2034		/		10 500
TPCI.O68	TPCI 5,90 % 2022-2037		/		10 700
TPCI.O69	TPCI 5,75 % 2022-2037		/ 10,200	4 000	10 200
TPCI.O70	TPCI 5,75 % 2022-2037		/ 10,000	1 000	9 925
TPNE.O1	TRESOR PUBLIC DU NIGER 6,50% 2019-2026		/		10 700
TPNE.O2	TRESOR PUBLIC DU NIGER 6,50% 2019 - 2026		/ 10,000	5	10 700
TPNE.O3	TRESOR PUBLIC DU NIGER 6,5% 2020-2027		/ 10,000	75	10 700
TPCI.O62	TPCI 5,80 % 2021 -2028		/		10 500
TPCI.O63	TPCI 5,90% 2021 -2031		/		10 000
TPCI.O64	TPCI 5,80 % 2021 - 2028		/		10 180
TPCI.O65	TPCI 5,90% 2021-2031		/ 10,000	1 460	10 000
TPCI.O66	TPCI 5,90% 2021-2031		/		10 000
TPCI.O67	TPCI 5,90 % 2021-2036		/ 10,200	1	10 200
TPCI.O56	TPCI 5,90% 2020- 2030		/		10 700
TPCI.O57	TPCI 5,80% 2020-2027		/		10 000
TPCI.O58	TPCI 5,80% 2021-2028		/		10 400
TPCI.O59	TPCI 5,90% 2021-2031		/		10 500
TPCI.O60	TPCI 5,80% 2021-2028		/		10 000
TPCI.O61	TPCI 5,90% 2021-2031		/		10 050
TPCI.O50	TPCI 5,90% 2020-2030		/		10 000
TPCI.O51	TPCI 5,80% 2020-2027		/		10 100
TPCI.O52	TPCI 5,90 % 2020-2030		/ 10,200	9 990	10 200
TPCI.O53	TPCI 5,80% 2020-2027		/		10 600
TPCI.O54	TPCI 5,90% 2020-2030		/		10 300
TPCI.O55	TPCI 5,80% 2020 -2027		/		10 500
TPCI.O44	TPCI 5,80% 2020 - 2027		/		10 075
TPCI.O45	TPCI 5,80% 2020 -2027		/		10 000
TPCI.O46	TPCI 5,90% 2020 - 2030		/		10 000
TPCI.O47	TPCI 5,80% 2020 - 2027		/		10 250
TPCI.O48	TPCI 5,80% 2020- 2027		/		10 000
TPCI.O49	TPCI 5,90% 2020- 2030		/		10 085
TPCI.O38	TPCI 5,75% 2019-2026		/		10 000
TPCI.O39	TPCI 5,75% 2019 - 2026		/		10 700
TPCI.O40	TPCI 5,75% 2019-2026		/		10 200

jeudi 4 août 2022

TPCI.O41	TPCI 5,80% 2020-2027	15	10,000	/			10 700
TPCI.O42	TPCI 5,90% 2020-2030			/	10,500	4 988	10 500
TPCI.O43	TPCI 5,90% 2020 - 2030			/			10 000
TPCI.O32	TPCI 2,23% 2019-2026			/			10 000
TPCI.O33	TPCI 5.75% 2019-2026			/			8 560
TPCI.O34	TPCI 6% 2019-2029			/			8 750
TPCI.O35	TPCI 5,75% 2019 -2026			/	10,200	2	10 150
TPCI.O36	TPCI 5,75% 2019- 2026			/			10 180
TPCI.O37	TPCI 5,80% 2019-2026			/			10 290
TPCI.O26	TPCI 5,95% 2017-2024 B			/			10 090
TPCI.O27	TPCI 6% 2017-2025			/			10 250
TPCI.O28	TPCI 6% 2018 - 2026			/	10,500	40	10 700
TPCI.O29	TPCI 6% 2018-2026			/			10 000
TPCI.O30	TPCI 5,95% 2018-2025			/			7 105
TPCI.O31	TPCI 5,75% 2019 - 2026			/			10 230
TPCI.O20	TPCI 5.85% 2015-2022			/			10 000
TPCI.O21	TPCI 6% 2016-2028			/			10 000
TPCI.O22	TPCI 5.90% 2016 - 2026			/			10 000
TPCI.O23	TPCI 5.90% 2016-2026			/			10 215
TPCI.O24	TPCI 6.25% 2017-2029			/			10 700
TPCI.O25	TPCI 5,95% 2017-2024 A			/			10 000
TPBF.O9	TPBF 6,50% 2019 - 2027			/			10 500
TPBJ.O3	TPBJ 6,50% 2020-2028			/	10,000	45	10 000
TPBJ.O4	TPBJ 5,50 % 2022-2037			/			10 000
TPBJ.O5	TPBJ 5,85 % 2022-2042			/	10,100	591	10 000
TPCI.O17	TPCI 3% 2014-2024			/			10 000
TPCI.O19	TPCI 5.99% 2015-2025			/			10 000
TPBF.O13	TPBF 6,50 % 2021 - 2031			/	10,400	75	10 500
TPBF.O4	TPBF 6.50% 2017-2027			/			10 500
TPBF.O5	TPBF 6,50% 2017-2024			/			10 700
TPBF.O6	TPBF 6.50% 2018-2025			/	10,700	3	10 700
TPBF.O7	TPBF 6,50% 2018- 2025			/			10 000
TPBF.O8	TPBF 6,50% 2019-2027			/			10 500
EOM.O7	ETAT DU MALI 6.50% 2021-2031			/	10,000	15	10 000
EOS.O5	ETAT SENEGAL 6.50% 2013-2023			/			10 000
EOS.O7	ETAT SENEGAL 6.30% 2015-2025			/	10,700	2 000	10 700
TPBF.O10	TPBF 6,50% 2020 - 2028			/			10 700
TPBF.O11	TPBF 6,50 % 2020-2028			/			10 000
TPBF.O12	TPBF 6.50% 2021-2031			/			10 700
BIDC.O4	BIDC-EBID 6.10% 2017-2027			/			6 688
BIDC.O5	BIDC-EBID 6,40% 2019-2026			/			10 700
BIDC.O6	BIDC-EBID 6,50 % 2021-2028			/			10 700
CRRH.O1	CRRH-UEMOA 6.10% 2012-2022			/			9 925
CRRH.O2	CRRH-UEMOA 6.10% 2012-2024			/			10 000
CRRH.O3	CRRH-UEMOA 6% 2013-2023			/			10 000
CRRH.O4	CRRH-UEMOA 6% 2014-2024			/			9 975
CRRH.O5	CRRH-UEMOA 5.85% 2015-2025			/			10 000
CRRH.O6	CRRH-UEMOA 5.85% 2016-2026			/			10 230
CRRH.O7	CRRH-UEMOA 5.95% 2017-2029			/			6 250
CRRH.O8	CRRH-UEMOA 5.95% 2018-2030			/			7 083
CRRH.O9	CRRH-UEMOA 6.05% 2018-2033			/			7 667

jeudi 4 août 2022

SUKUK ET TITRES ASSIMILES

Symbole	Titre	Quantité résiduelle à l'achat	Cours Achat / Vente	Quantité résiduelle à la vente	Cours de Référence
SUKCI.S2	SUKUK CI 5.75% 2016-2023		/		10 600
SUKSN.S2	SUKUK SN 6% 2016-2026		/		10 600
SUKTG.S1	SUKUK TG 6.5% 2016-2026		/		10 700

CALENDRIER DES ASSEMBLEES GENERALES

ANNEE : 2022

Société	Nature	Date	Heure	Lieu
AIR LIQUIDE CI	Ordinaire	12/07/2022	00:00:00	Salle de conférence de la CRRAE-UMOA
SERVAIR ABIDJAN CI	Ordinaire	06/07/2022	11:00:00	Salle JEWELS de la CGECI sise à la Maison de l'Entreprise au Plateau
UNIWAX CI	Ordinaire	30/06/2022	09:00:00	Espace Latrille Events, sis à Abidjan Cocody II-Plateaux (Carrefour Duncan)
TRACTAFRIC CI	Ordinaire	30/06/2022	10:00:00	à l'hôtel AZALAI ABIDJAN
CROWN SIEM CI	Ordinaire	29/06/2022	09:00:00	siège de la CGECI, sis à la Maison de l'Entreprise, au Plateau, à l'Angle du Boulevard de la République et de l'Avenue Lamblin
SITAB	Ordinaire	28/06/2022	10:00:00	la SALLE JEWELS de la CGECI (Plateau)
BICI CI	Ordinaire	23/06/2022	10:00:00	Maison de l'Entreprise (siège du Patronat Ivoirien), Abidjan-Plateau à l'Angle du Boulevard de la République et de l'Avenue Lamblin
SUCRIVOIRE	Mixte	23/06/2022	09:30:00	VISIOCONFERENCE
SMB	Ordinaire	21/06/2022	09:30:00	amphithéâtre de la CGECI sis Abidjan-Plateau, à l'Angle du Boulevard de la République et de l'Avenue Lamblin
SODECI	Ordinaire	21/06/2022	14:00:00	VISIOCONFERENCE
PALM CI	Mixte	21/06/2022	09:30:00	VISIOCONFERENCE
CFAO MOTORS CI	Ordinaire	21/06/2022	09:00:00	siège social sis Abidjan, 117, Boulevard de Marseille
SMB	Ordinaire	21/06/2022	09:30:00	amphithéâtre de la CGECI sis Abidjan-Plateau, à l'Angle du Boulevard de la République et de l'Avenue Lamblin
SOLIBRA	Ordinaire	20/06/2022	09:00:00	espace CRISTAL 8, rue du Chevalier de Clieu Zone 4 C "Salle PLATINUM" Abidjan
CIE CI	Ordinaire	20/06/2022	08:30:00	VISIOCONFERENCE
TOTAL SENEGAL S.A.	Ordinaire	17/06/2022	10:00:00	Hôtel PULLMAN DAKAR TERANGA et par visio-conférence
FILTISAC CI	Ordinaire	16/06/2022	09:00:00	Immeuble CRRAE-UMOA sis à Abidjan Plateau (RCI)
FILTISAC CI	Ordinaire	16/06/2022	10:00:00	Immeuble CRRAE-UEMOA sis à Abidjan Plateau
TOTAL	Ordinaire	16/06/2022	10:00:00	l'Hôtel Radisson Blu, sis à Abidjan Port- Bouët, route de l'Aéroport International Félix Houphouët Boigny
SOGB	Ordinaire	15/06/2022	11:00:00	Immeuble CRRAE-UEMOA sis à Abidjan Plateau
BERNABE CI	Ordinaire	15/06/2022	10:00:00	Salle Gewels du patronat Ivoirien (CGECI) sis à Abidjan plateau, immeuble MDE 01 BP 8666 ABIDJAN
SETAO CI	Ordinaire	15/06/2022	10:00:00	Hôtel TIAMA, à ABIDJAN-Plateau
SAPH CI	Mixte	13/06/2022	09:30:00	VISIOCONFERENCE
NEI-CEDA CI	Ordinaire	10/06/2022	10:00:00	Hôtel TIAMA, à ABIDJAN-Plateau
NSBC	Ordinaire	07/06/2022	10:30:00	Espace Latrille Events, situé à Abidjan- Cocody, Deux-plateaux
BOLLORE TRANSPORT & LOGISTICS	Ordinaire	31/05/2022	10:00:00	salle Kodjo EBOUCLE du palais de la culture sis à Treichville, Avenue Christiani à Abidjan.
SAFCA CI	Mixte	27/05/2022	10:00:00	Abidjan, 1 Rue des Carrosiers, Zone 3 C (Face de SOCOCE Treichville)
ORAGROUP	Mixte	25/05/2022	10:00:00	l'Hôtel 2 Février de LOME
ECOBANK TG	Ordinaire	25/05/2022	10:00:00	Salle des Fêtes du Sofitel Abidjan Hôtel Ivoire - Côte d'Ivoire
NESTLE CI	Ordinaire	20/05/2022	10:00:00	VISIOCONFERENCE
SIB	Ordinaire	18/05/2022	09:00:00	Maison de l'Entreprise (siège du Patronat Ivoirien), Abidjan-Plateau à l'Angle du Boulevard de la République et de l'Avenue Lamblin
ONATEL BF	Ordinaire	12/05/2022	10:30:00	ROYAL BEACH HÔTEL, OUAGADOUGOU-BURKINA FASO
SGB CI	Ordinaire	06/05/2022	09:00:00	Espace Latrille Events, sis à Abidjan Commune de Cocody, aux Deux-Plateaux Boulevard Latrille
SONATEL	Mixte	28/04/2022	10:00:00	VISIOCONFERENCE, dans ses locaux situés au Technopole à Dakar
BANK OF AFRICA SN	Ordinaire	15/04/2022	09:30:00	Immeuble Elan II au 2ème Etage, Almadies, Zone 12, Route de Ngor à Dakar
BANK OF AFRICA BN	Ordinaire	13/04/2022	10:00:00	Hôtel GOLDEN TULIP à Cotonou
SICABLE	Ordinaire	07/04/2022	10:00:00	Hôtel TIAMA, à ABIDJAN
CORIS BANK INTERNATIONAL	Ordinaire	07/04/2022	09:00:00	Hôtel SOPATEL Silmandé SA, à Ouagadougou

jeudi 4 août 2022

ECOBANK CI	Ordinaire	05/04/2022	10:00:00	l'Hôtel Radisson Blu, sis à Abidjan Port- Bouët, route de l'Aéroport International Félix Houphouët Boigny
BANK OF AFRICA ML	Ordinaire	05/04/2022	09:30:00	Siège de la banque à l'Immeuble BANK OF AFRICA, Avenue du Mali-Quartier ACI 2000
BANK OF AFRICA CI	Ordinaire	31/03/2022	10:00:00	Salle Jewels du patronat Ivoirien (CGECI) sis à Abidjan plateau, immeuble MDE 01 BP 8666 ABIDJAN
BANK OF AFRICA NG	Ordinaire	30/03/2022	10:00:00	Centre de Formation de la BOA-NIGER (BOA-Siège)
BANK OF AFRICA BF	Ordinaire	29/03/2022	10:00:00	Salle LAICO HOTEL OUAGA 2000

L'actualité de la BRVM sur nos plateformes digitales

Infos BRVM

Pour recevoir les informations boursières par SMS, souscrivez :



Côte d'Ivoire : *430#
Bénin : *430*15#



Côte d'Ivoire : #139#
Burkina Faso : *310#



Côte d'Ivoire : *431#
Niger : *512*9#
Togo : *310#

Site web

www.brvm.org

Application Mobile

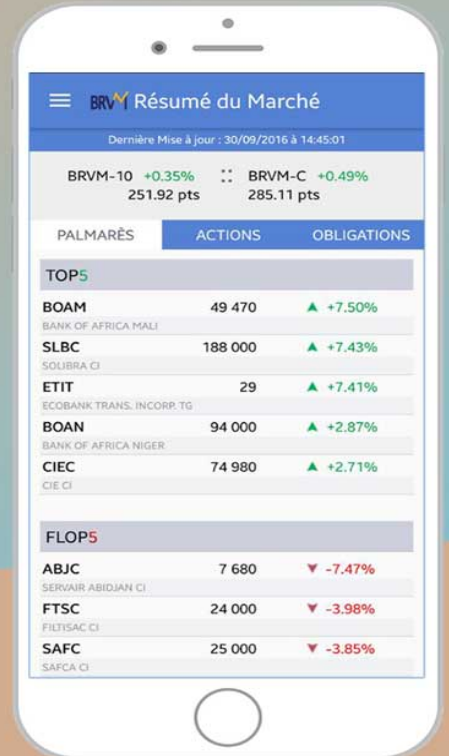

Disponible sur
 Google play
Disponible sur
 App Store



Nous suivre sur :



03 août 2022

CALENDRIER DE PAIEMENT DES DIVIDENDES

ANNEE : 2022

Titres	Montant du dividende net par action en FCFA	Numéro de l'Avis	Date de publication de l'Avis au BOC	Ex-dividende	
				T-2	T
BOA COTE D'IVOIRE	374	050-2022 BRVMDG	06/04/2022	26/04/2022	28/04/2022
ECOBANK COTE D'IVOIRE	420,3	058-2022 BRVMDG	12/04/2022	26/04/2022	29/04/2022
BOA BURKINA FASO	448	060-2022 BRVMDG	12/04/2022	29/04/2022	04/05/2022
BOA NIGER	567,3	049-2022 BRVMDG	06/04/2022	10/05/2022	12/05/2022
SONATEL SN	1 400	070-2022 BRVMDG	29/04/2022	16/05/2022	18/05/2022
BOA BENIN	546	067-2022 BRVMDG	27/04/2022	23/05/2022	25/05/2022
BOA SENEGAL	161	061-2022 BRVMDG	20/04/2022	30/05/2022	01/06/2022
SOCIETE GENERALE CI	1 004,93	088-2022 BRVMDG	23/05/2022	08/06/2022	10/06/2022
ONATEL BF	416,5791	090-2022 BRVMDG	27/05/2022	13/06/2022	15/06/2022
ECOBANK TRANSNATIONAL INCORPORATED TG	0,16 cents de dollars	107-2022 BRVMDG	13/06/2022	16/06/2022	20/06/2022
BOLLORE TRANSPORT & LOGISTICS CI	130	100-2022 BRVMDG	07/06/2022	21/06/2022	23/06/2022
SIB CI	405	106-2022 BRVMDG	13/06/2022	28/06/2022	30/06/2022
CORIS BANK INTERNATIONAL BF	448	116-2022 BRVMDG	22/06/2022	04/07/2022	06/07/2022
BICI CI	518	120-2022 BRVMDG	27/06/2022	13/07/2022	15/07/2022
SETAO CI	66,15	113-2022 BRVMDG	17/06/2022	14/07/2022	18/07/2022
SOGB CI	541,80	126-2022 BRVMDG	06/07/2022	19/07/2022	21/07/2022
SITAB CI	445,117	127-2022 BRVMDG	06/07/2022	19/07/2022	21/07/2022
TOTAL SN	187,3	125-2022 BRVMDG	06/07/2022	20/07/2022	22/07/2022
CIE CI	153,161	123-2022 BRVMDG	01/07/2022	21/07/2022	25/07/2022
UNIWAX CI	60,75	143-2022 BRVMDG	15/07/2022	27/07/2022	29/07/2022
SICABLE CI	69	148-2022 BRVMDG	19/07/2022	29/07/2022	02/08/2022
CFAO MOTORS CI	69,47	149-2022 BRVMDG	19/07/2022	29/07/2022	02/08/2022
NESTLE CI	856,8	150-2022 BRVMDG	19/07/2022	29/07/2022	02/08/2022
SAPH CI	365,40	151-2022 BRVMDG	19/07/2022	02/08/2022	04/08/2022
SOLIBRA CI	4 050	154-2022 BRVMDG	28/07/2022	10/08/2022	12/08/2022
TOTAL CI	159,2874	159-2022 BRVMDG	03/08/2022	23/08/2022	25/08/2022

TRACTAFRIC MOTORS CI	175,86	142-2022 BRVMDG	15/07/2022	26/08/2022	30/08/2022
PALM CI	1 236,34	145-2022 BRVMDG	18/07/2022	29/08/2022	31/08/2022

BULLETIN OFFICIEL

OPCVM: FONDS COMMUNS DE PLACEMENT ET SOCIÉTÉS D'INVESTISSEMENT A CAPITAL VARIABLE



jeudi 4 août 2022

Sociétés de gestion	Dépositaire	OPCVM	Catégorie	Origine	Valeur Liquidative						
					Précédente		Actuelle		Variation		
					Valeur	Date	Valeur	Date	Origine	Précédent	
QUOTIDIENNES											
AFRICABOURSE ASSET MANAGEMENT	AFRICABOURSE SA	FCP AAM CAPITAL SUR	M	5 000	7 818,84	28/07/2022	ND	ND	10/10/2012	-	-
		FCP AAM EPARGNE CROISSANCE	D	5 000	7 846,45	28/07/2022	ND	ND	19/11/2012	-	-
		FCP AAM OBLIGATIFS	OATC	5 000	8 442,05	28/07/2022	ND	ND	12/09/2012	-	-
AFRICAM SA	SBIF	FCP AAM EPARGNE ACTION	A	5 000	9 925,69	28/07/2022	ND	ND	16/01/2017	-	-
		FCP EXPANSIO	D	5 000	9 703,16	29/07/2022	ND	ND	01/01/2013	-	-
		FCP SECURITAS	OMLT	5 000	7 143,29	29/07/2022	ND	ND	01/01/2013	-	-
AFRICAINA DE GESTION D'ACTIFS	SGI AGI	FCP VALORIS	A	5 000	8 688,60	29/07/2022	ND	ND	01/01/2013	-	-
		FCP CAPITAL PLUS	D	1 000	1 266,13	02/08/2022	1 268,37	03/08/2022	11/03/2019	26,84%	0,18%
		FCP CONFORT PLUS	OMLT	10 000	1 226,98	02/08/2022	1 227,41	03/08/2022	11/03/19	22,74%	0,035%
ATLANTIC ASSET MANAGEMENT	ATLANTIQUE FINANCE	FCP ATLANTIQUE CROISSANCE	D	5 000	5 076,98	28/07/2022	ND	ND	30/05/2015	-	-
		FCP ATLANTIQUE LIQUIDITE	OCT	5 000	5 778,09	28/07/2022	ND	ND	12/07/2019	-	-
		FCP ATLANTIQUE ACTIONS	A	5 000	6 882,66	28/07/2022	ND	ND	25/10/2019	-	-
		FCP ATLANTIQUE SERENITE	OMLT	5 000	5 912,18	28/07/2022	ND	ND	12/07/2019	-	-
		FCP ATLANTIQUE HORIZON	D	5 000	6 707,19	28/07/2022	ND	ND	25/10/2019	-	-
		FCP ATLANTIQUE SECURITE	OMLT	5 000	6 276,28	28/07/2022	ND	ND	30/05/2015	-	-
BNI GESTION	BNI FINANCES	FCP CAPITAL CROISSANCE	D	10 000	ND	24/02/2022	ND	25/02/2022			
		OBLIG SECURITE	OMLT	10 000	9 405,56	25/02/2022	ND	ND	06/06/2014	-	-
		FCP DYNAMIC SAVINGS	A	10 000	ND	24/02/2022	ND	25/02/2022			
BOA ASSET MANAGEMENT	BOA CAPITAL SECURITIES	FCP Emergence	D	5 000	7 299,03	27/07/2022	ND	ND	Feb. 2010	-	-
		FCP Tresor Monea	OCT	25 000 000	35 841 518,97	27/07/2022	ND	ND	Dec. 2013	-	-
BRM ASSET MANAGEMENT	BRM	FCP "BRM DYNAMIQUE"	D	10 000	12 923,13	08/09/2014	ND	ND	12/03/2009	-	-
		FCP "BRM OBLIGATAIRE"	D	10 000	12 057,50	17/10/2014	ND	ND	12/03/2009	-	-
		FCP ACTIONS PHARMACIE	D	1 000	1 015,64	02/08/2022	1 015,71	03/08/2022	25/07/14	1,57%	0,01%
		FCP AL BARAKA	A	1 000	1 151,63	02/08/2022	1 154,49	03/08/2022	01/03/17	15,45%	0,25%
		FCP AL BARAKA 2	D	1 000	1 162,27	02/08/2022	1 162,36	02/08/2022	25/01/18	16,24%	0,01%
		FCP ASSUR SENEGAL	D	1000000	1 208 275,09	02/08/2022	1 208 352,32	03/08/2022	06/07/14	20,84%	0,01%
		FCP PLACEMENT AVANTAGE	D	1 000	1 543,66	02/08/2022	1 543,76	03/08/2022	29/03/13	54,38%	0,01%
		FCP PLACEMENT CROISSANCE	A	1 000	1 340,45	02/08/2022	1 343,32	03/08/2022	29/03/13	34,33%	0,21%
		FCP POSTEFINANCES HORIZON	D	1 000	1 898,87	02/08/2022	1 899,78	03/08/2022	27/06/09	89,98%	0,05%
		FCP PLACEMENT QUETUDE	OMLT	1 000	1 535,51	02/08/2022	1 535,75	03/08/2022	29/03/13	53,57%	0,02%
CORIS ASSET MANAGEMENT	CORIS BOURSE	FCP LIQUIDITE-OPTIMUM	OMLT	10000	11 995,94	02/08/2022	11 997,11	03/08/2022	01/10/17	19,97%	0,010%
		FCP BNDE VALEURS	A	1 000	1 170,67	02/08/2022	1 170,94	03/08/2022	02/09/16	17,09%	0,023%
		FCP CORIS ACTIONS	A	5 000	7 042,57	02/08/2022	7 047,70	03/08/2022	11/11/2014	40,95%	0,07%
NSIA AM	UBA CI	FCP ASSURANCES	OCT	5 000	5 357,20	02/08/2022	5 357,63	03/08/2022	22/11/2019	7,15%	0,01%
		FCP CORIS PERFORMANCE	D	5 000	7 316,17	02/08/2022	7 314,53	03/08/2022	11/11/2014	46,29%	-0,02%
		NSIA FONDS DIVERSIFIE	D	5 000	5 749,25	02/08/2022	ND	ND	03/12/2018	-	-
OAM S.A	SGI TOGO	AURORE OPPORTUNITES	A	5 000	6 391,90	02/08/2022	ND	ND	08/03/2019	-	-
		FCP-1 OPTI PLACEMENT	A	5 000	19 554,79	28/07/2022	ND	ND	01/02/2002	-	-
		FCP-2 OPTI REVENU	OMLT	5 000	8 073,18	28/07/2022	ND	ND	01/02/2002	-	-
SOGESPAR	SOGEBOURSE	FCP-3 OPTI CAPITAL	D	5 000	19 033,77	28/07/2022	ND	ND	24/01/2003	-	-
		FCP SOGEAVENIR	D	500	1 771,00	27/06/2022	ND	ND	01/10/2002	-	-
		FCP SOGEDEFI	D	4 888	4 248,00	27/06/2022	ND	ND	23/12/2014	-	-
		FCP SOGEDYNAMIQUE	A	4 888	4 204,00	27/06/2022	ND	ND	23/12/2014	-	-
		FCP SOGELIQUID	M	10 000 000	10 844 569,00	27/06/2022	ND	ND	16/06/2020	-	-
		FCP SOGEPRIVILLEGE	D	4 888	4 255,00	27/06/2022	ND	ND	23/12/2014	-	-
		FCP SOGESECURITE	OMLT	4 888	5 323,00	27/06/2022	ND	ND	23/12/2014	-	-
		FCP SOGEVALOR	A	1 000	3 640,00	27/06/2022	ND	ND	04/06/2002	-	-
SOAGA-SA	SGI-BOA CAPITAL SECURITIES	FCP SOAGA EPARGNE ACTIVE	D	10 000	11 242,91	02/08/2022	11 242,41	03/08/2022	28/10/2016	12,42%	-0,02%
		SICAV Abdou DIOUF	D	10 000 000	14 959 462,53	02/08/2022	14 969 737,39	03/08/2022	01/12/2003	49,70%	0,07%
		FCP SOAGA EPARGNE ACTIONS	A	5 000	9 316,87	02/08/2022	9 306,56	03/08/2022	11/03/2020	86,13%	-0,11%
		FCP SOAGA EPARGNE SERENITE	OMLT	10 000	14 001,33	02/08/2022	14 003,14	03/08/2022	28/10/2016	40,03%	0,01%
ENKO CAPITAL WEST AFRICA	SOCIETE GENERALE COTE D'IVOIRE	FCP ENKO CAPITAL GARANTI	D	10 000	13 432,74	02/08/2022	13 442,73	03/08/2022	21/09/2020	34,43%	0,07%
		FCP PATRIMOINE	OMLT	10 000	11 173,59	02/08/2022	11 174,94	03/08/2022	18/10/2020	11,75%	0,01%
		FCP ENKO CAPITAL OBLIGATIONS	OMLT	10 000	10 211,52	02/08/2022	10 212,16	03/08/2022	16/03/2021	2,12%	0,01%
SAPHIR ASSET MANAGEMENT	SGI BENIN	FCP SAPHIR DYNAMIQUE	D	5 000	5 547,78	02/08/2022	5 556,95	03/08/2022	28/08/2017	11,14%	0,17%
		FCP SAPHIR QUETUDE	OMLT	5 000	6 051,09	02/08/2022	6 052,80	03/08/2022	28/08/2017	21,06%	0,03%
WAFI CAPITAL S.A.	SGI AGI BENIN	SICAV WAFI CAPITAL	D	10 000	8 333,39	02/08/2022	ND	ND	05/06/2020	-	-
SGO MALI FINANCES	SGI MALI SA	FCP NYESIGUI	D	10 000	11 843,80	02/08/2022	11 866,42	03/08/2022	01/07/2018	18,66%	0,191%
HEBDOMADAIRES											
BNI GESTION	BNI FINANCES	FCP INITIATIVES SOLIDARITE	D	5 000	4 170,58	31/12/2021	4 766,28	18/02/2022	22/05/2013	-4,67%	14,28%
		FCPE SODEFOR	D	2 500	5 972,42	31/12/2021	6 879,08	18/02/2022	18/12/2009	175,16%	15,18%
		FCP PAM ACTIONS	A	10 000	12 835,91	21/07/2022	12 814,93	28/07/2022	13/12/2017	28,15%	-0,16%
PhoenixAfrica Asset Management	Phoenix Capital Management	FCP PAM DIVERSIFIE EQUILIBRE	D	10 000	13 833,34	21/07/2022	13 811,38	28/07/2022	13/12/2017	38,11%	-0,16%
		FCP PAM DIVERSIFIE OBLIGATIONS	D	10 000	12 860,76	21/07/2022	12 859,77	28/07/2022	13/12/2017	28,60%	-0,01%
		FCP Global Investors	D	25 000	29 646,07	15/06/2022	29 780,45	22/07/2022	Dec. 2012	19,12%	0,45%
BOA ASSET MANAGEMENT	BOA CAPITAL SECURITIES	FCP Boa Obligations	OMLT	10 000	12 174,96	15/06/2022	12 192,97	22/07/2022	Mars. 2017	21,93%	0,15%
		FCP Boa Actions	A	10 000	11 783,03	15/06/2022	11 845,26	22/07/2022	Julil. 2017	18,45%	0,53%
		FCP Boa Rendement	OMLT	25 000 000	32 900 318,51	15/06/2022	32 952 329,85	22/07/2022	Dec. 2017	31,81%	1,26%
NSIA AM	UBA CI	EVOLUTIS	D	5 000	4 534,08	22/07/2022	4 477,06	29/07/2022	16/12/2019	-10,46%	-1,26%
BRM ASSET MANAGEMENT	IMPAXIS	FCP "SDE"	D	1 000	2 083,36	05/09/2014	ND	ND	14/03/2011	-	-
CGF GESTION	CGF BOURSE	FCPCR SONATEL	D	1 000	6 822,76	22/07/2022	6 893,72	29/07/2022	19/02/2004	589,37%	1,04%
		IMPAXIS SECURITIES	D	1 000	1 799,07	28/07/2022	1 800,94	04/08/2022	16/02/2014	80,09%	0,10%
		FCPE SINI GNESIGUI	D	1 000	1 481,48	27/07/2022	1 480,66	03/08/2022	25/02/2014	48,07%	-0,06%
		FCP EXPAT	OMLT	1 000	1 125,04	28/07/2022	1 125,97	04/08/2022	20/03/2019	12,60%	0,08%
		FCP CAPITAL RETRAITE	D	1 000	1 144,14	27/07/2022	1 144,61	03/08/2022	20/03/2019	14,46%	0,04%
		FCP RENTE PERPETUELLE	D	1 000	1 102,93	27/07/2022	1 103,57	03/08/2022	20/03/2019	10,36%	0,06%
		FCP WALO	D	1 000	1 087,42	22/03/2021	1 091,92	29/03/2021	26/03/2019	9,19%	0,41%
		FCP DJOLOF	OMLT	1 000	1 138,20	26/07/2022	1 138,20	02/08/2022	26/03/2019	13,82%	2,00%
		FCP DIASPORA	D	1 000	1 136,08	26/07/2022	1 143,12	02/08/2022	19/03/2019	14,31%	0,62%
		FCP IFC-BOAD	OMLT	100 000	125 667,51	25/07/2022	125 710,79	01/08/2022	01/01/2018	25,71%	0,03%
		FCPE DP WORLD DAKAR	D	1 000	1 221,56	26/07/2022	1 222,00	02/08/2022	04/10/2016	22,20%	0,04%
		EDC Asset Management	EDC Investment Corporation	FCP ECOBANK UEMOA DIVERSIFIE	D	5 000	7 508,00	20/07/2022	7 571,00	20/07/2022	19/09/2007
FCP ECOBANK UEMOA OBLIGATAIRE	OMLT			20 000	20 179,00	20/07/2022	20 239,00	20/07/2022	01/01/2018	1,19%	0,30%
FCP ECOBANK UEMOA RENDEMENT	OMLT			1 000 000	1 602 152,00	20/07/2022	1 608 023,00	20/07/2022	10/10/2007	60,80%	0,37%
FCP ECOBANK ACTIONS UEMOA	A			5 000	3 830,00	20/07/2022	3 874,00	20/07/2022	20/04/2016	-22,52%	1,15%
BRIDGE ASSET MANAGEMENT	BRIDGE SECURITIES	FCP BRIDGE CONFORT	OMLT	5 000	5 757,00	08/07/2022	5 756,00	15/07/2022	01/10/2019	15,12%	-0,02%
BRIDGE ASSET MANAGEMENT	BRIDGE SECURITIES	FCP BRIDGE PROSPERITE	D	5 000	5 541,00	08/07/2022	5 518,00	15/07/2022	13/03/2018	10,36%	-0,42%
BRIDGE ASSET MANAGEMENT	BRIDGE SECURITIES	FCP BRIDGE INSTITUTIONNEL	D	25 000 000	28 447 713,00	08/07/2022	28 406 260,00	15/07/2022	02/11/2017	13,63%	-0,15%
SGO MALI FINANCES	SGI MALI SA	FCPE ORANGE MALI	D	10 000	28 623,39	27/07/2022	28 623,95	03/08/2022	03/09/2012	186,24%	0,00%
SGO MALI FINANCES	SGI MALI SA	FCP TOUNKARANKE	OMLT	100 000	110 724,72	27/07/2022	110 847,53	03/08/2022	01/07/2		